PLANEJAMENTO ESTRATÉGICO

DETRAN-RR

2019-2022 (REVISÃO)

DETRAN RORAIMA

GOVERNO DE RORAIMA

IGO GOMES BRASIL
DIRETOR PRESIDENTE

ANTONIO DIEGO PARENTE ARAGÃO
DIRETOR - DCCV

MÁRCIO RODRIGO MESQUITA DA SILVA
DIRETOR - DSEG

JAIRO AMÍLCAR DA SILVA ARAÚJO
DIRETOR - DAFI

MARINILDA CORDEIRO DOS SANTOS ROCHA
CHEFE DE GABINETE

ROSANGELA QUEIROZ BATISTA
ASSESSORA DE COMUNICAÇÃO

NAYRANA LEAL BARROS SOARES

QUEFREN DE PAIVA LUSTOSA
OUVIDOR GERAL

JOSE ALCIONE ALMEIDA JUNIOR
CORREGEDOR GERAL

ADRIANO DE LIMA GOMES
COORDENADOR RENACH

FRANCISCO EDU LIMA DIAS
COORDENADOR RENAVAM

ROSILENE DE SOUZA FERNANDES
COORDENADORA RENAINF

EDIVAN GOMES VIDAL
COORDENADOR DAS CIRETRANS

BÁRBARA DE SOUZA MORAES
CHEFE DA DIVISÃO DE CADASTRO E REGISTRO DE VEÍCULOS

RODRIGO GOMES CARVALHO
CHEFE DA DIVISÃO DE HABILITAÇÃO, CADASTRO E REGISTRO DE CONDUTORES

VIVIANE BASTOS MESQUITA
CHEFE DA DIVISÃO DE MULTAS

ALBECY FIAZ DE ARAÚJO
CHEFE DA DIVISÃO DE ATENDIMENTO GERAL

GUERES PEREIRA MESQUITA

BRENNO FILIPE PINHEIRO DA SILVA
CHEFE DA DIVISÃO DE ENGENHARIA DE TRÂNSITO

ADAIL RODRIGUES BORGES JÚNIOR
CHEFE DA DIVISÃO DE PREVENÇÃO E EDUCAÇÃO PARA O TRÃNSITO

ALENY DE LIMA MENEZES
CHEFE DA DIVISÃO DE ADMINISTRAÇÃO

GABRIELY CABRAL LUCAS
CHEFE DA DIVISÃO DE PLANEJAMENTO E CAPTAÇÃO DE RECURSOS

EDUARDO FERREIRA CAMPOS
CHEFE DA DIVISÃO DE TECNOLOGIA DA INFORMAÇÃO

MARCIA GABRIELLI QUEIROZ DE SOUZA
CHEFE DA DIVISÃO DA DÍVIDA ATIVA

PAULA JULIANA DE AZEVEDO LEITÃO VOGEL
GESTORA DE CONTRATOS

MARIA CLEOMAR DOS SANTOS MELO
CHEFE DA DIVISÃO DE ARRECADAÇÃO

MICHELE BALTAZAR DA SILVA
CHEFE DA DIVISÃO DE ORÇAMENTO E FINANÇAS

ANA HELENA GONÇALVES BARBOSA
CHEFE DA DIVISÃO DE CONTABILIDADE

CAROLINE SAMPAIO RADIN
CHEFE DA DIVISÃO DE RECURSOS HUMANOS

NASSER NADER MADEIRA ABDALA
PRESIDENTE DA CPL

EXECUÇÃO:

ATUALLIS
CONSULTORIA E PROJETOS

Consultor Responsável: **FABIANO DE CRISTO**

APRESENTAÇÃO

Desde dezembro de 2018, o Departamento Estadual de Trânsito de Roraima (Detran/RR) entrou em uma nova fase de desenvolvimento e, desde então, tem passado por um processo de modernização, visando o bem-estar dos servidores, a aproximação com as pessoas e a humanização dos serviços.

O primeiro passo para a concretização dessa nova forma de gestão foi a construção de um planejamento estratégico, elaborado para um período de quatro anos (2019-2022), com missão, visão, valores e metas a serem atingidas.

E agora, em novembro de 2021, após dois anos, já estamos colhendo os frutos deste planejamento que está sendo executado com muito profissionalismo, responsabilidade e compromisso.

Quando assumimos a autarquia, a inadimplência no Detran/RR chegava a 46%. Em 2020, este índice foi reduzido para 9%, devido a implantação do parcelamento dos débitos, por meio de cartão de crédito, que facilitou a vida dos cidadãos e aumentou a arrecadação. Também aderimos ao pagamento via transferência bancária (PIX), por QR Code, dando mais conforto aos usuários e agilidade na emissão da documentação.

O atendimento ao público foi estruturado. Antes, os usuários eram atendidos apenas na sede do Detran/RR, causando insatisfação e longas filas. Hoje, além do atendimento na sede, três unidades descentralizadas foram implantadas, oferecendo os mesmos serviços, com horários de atendimentos variados, para facilitar o acesso. Além disso, o próprio usuário pode agendar, por meio do site, o melhor horário para o atendimento.

1) Unidade descentralizada Casa do Cidadão (Conjunto Cidadão) – horário de funcionamento – 7h30 às 13h30

2) Unidade descentralizada Garden Shopping (Bairro Caçari) – Horário de funcionamento – 14h às 20h – única unidade descentralizada que oferece os serviços de vistoria de veículos pesados e leves, de 08h às 13h.

3) Unidade descentralizada Pátio Roraima Shopping – 14h às 20h.

Os serviços de vistoria veicular antes eram feitos de forma manual, demorado e arcaico. Hoje, com a implantação da vistoria eletrônica, oferecemos mais segurança, agilidade e confiabilidade.

Não existia o Sistema Notificação Eletrônica (SNE) e agora, com a implantação dessa ferramenta, basta o usuário baixar o APP, para obter 40% de desconto no pagamento de multas, até a data de vencimento.

O comunicado de venda de veículos só poderia ser feito presencialmente na sede do Detran/RR. Agora esse comunicado pode ser feito via cartório, graças a um convênio firmado com os notários de Boa Vista.

O Certificado de Registro e Licenciamento de Veículos (CRLV), item obrigatório para a circulação de automotores, era emitido manualmente, causando demora na entrega do documento. Agora, com o CRLV digital, o usuário emite pelo site, sem ter que agendar para ter acesso a documentação.

A Carteira Nacional de Habilitação (CNH) agora também é digital e pode ser renovada com facilidade e recebida no local escolhido pelo usuário no ato da solicitação de renovação.

Roraima foi o primeiro Estado a implantar o Registro Nacional de Estatística de Acidentes de Trânsito (Renaest), trazendo mais efetividade para as ações de prevenção que devem ser implementadas.

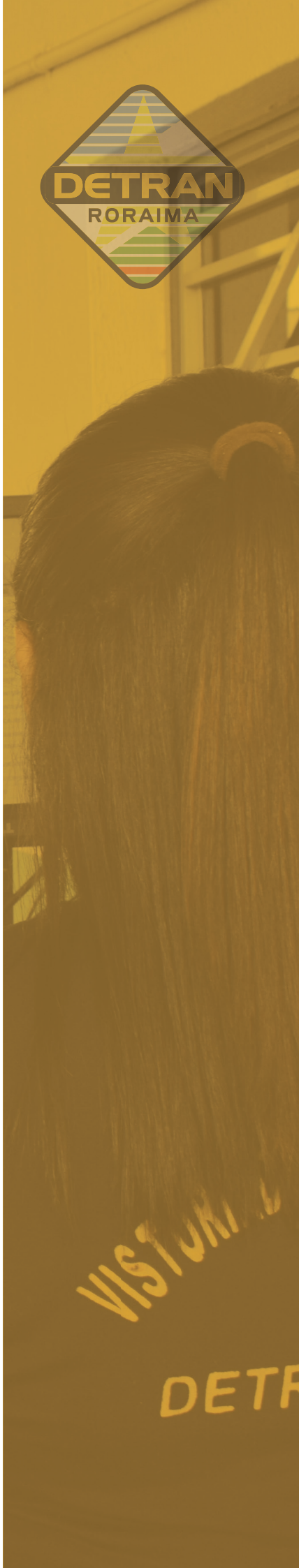

Os equipamentos de fiscalização de trânsito eram obsoletos. Hoje, o Detran está aparelhado para uma atuação mais eficaz e, ainda em 2021, novos equipamentos serão recebidos.

As Circunscrições de trânsito do Interior (Ciretrans), não ficaram de fora desta fase de modernização. Foram instalados equipamentos de biometria nos municípios de São Luiz do Anauá, Rorainópolis, Caracaraí, Mucajaí e Pacaraima.

Antes os moradores do interior precisavam vir até Boa Vista para realização de exames teóricos e práticos de direção. Mas agora, a banca examinadora do Detran/RR, se desloca às sedes dos municípios e vilas, para a realização das provas, facilitando a vida das pessoas.

E numa gestão moderna, os servidores devem ser valorizados e tratados como prioridade. Por isso, implantamos o Sistema Eletrônico de Informação (SEI), dando mais agilidade às demandas internas e externas.

Os uniformes, tanto de agentes de trânsito como do corpo administrativo, foram padronizados e receberam uma nova identidade visual, impondo mais respeito, credibilidade e elevando a autoestima dos servidores.

Anteriormente os salários também estavam defasados, não havia pagamento das progressões funcionais e o Plano de Cargos, Carreiras e Remunerações era imposto, sem ouvir as categorias. Atualmente, as progressões foram pagas e um novo PCCR, com a participação de todas as categorias, foi elaborado e autorizado pelo Governador.

Uma antiga reivindicação dos servidores também foi conquistada nesta gestão: a identidade funcional, que demonstra o valor que cada colaborador tem para o Detran/RR.

O prédio da sede administrativa da autarquia estava deteriorado e cheia de avarias, inclusive com episódios de alagamento e consequente perda de material de trabalho. Com a nova gestão, foi feita uma ampla reforma e mudanças na identidade visual da edificação. Além disso, o terreno, que antes não pertencia ao Detran/RR, foi legalizado e integrado ao patrimônio do departamento.

E foi graças a essa legalização e, com o esforço das diretorias e servidores, que um antigo sonho está em fase de realização. Está iniciada e, com previsão de término para 12 meses, a construção da nova sede do Detran/RR.

Um prédio moderno e funcional que será construído com recursos próprios do órgão, com uma área total de 6.946,59m², contendo quatro pavimentos, sendo um para área técnica e os outros para administrativo e atendimento ao público.

A edificação contemplará também um refeitório, alojamento feminino e masculino para fiscalização, elevador, estacionamento para servidores com 50 vagas e, para o público, serão disponibilizadas 168 vagas. Além disso o prédio terá completa acessibilidade com elevadores, rampas, piso tátil e setores com identificação em braile. É mais conforto e comodidade para servidores e usuários.

Esse é o novo Detran/RR. Sempre evoluindo para atender as pessoas cada vez melhor.

Igo Gomes Brasil
Diretor-presidente do DETRAN RORAIMA

INTRODUÇÃO

A adoção de um processo de planejamento estratégico é tarefa bastante desafiadora, complexa e demorada. Por isso, a partir de 2019 o DETRAN RORAIMA vivenciou a experiência da implantação do Planejamento Estratégico da gestão, e muitos foram os obstáculos para se alcançar os resultados.

Ao longo desse período, foram necessárias algumas mudanças significativas na filosofia e na prática gerencial da instituição, bem como, nas estruturas estabelecidas. Porém com criatividade, sacrifício, compromisso, disciplina, e sobretudo habilidade gerencial da alta gestão do DETRAN RORAIMA, foi possível atingir resultados bastes satisfatório ao longo de 3 anos de gestão.

Diante desse contexto, o planejamento estratégico revela-se um instrumento gerencial de fundamental importância para a condução segura das organizações, tanto públicas quanto privadas, especialmente por procurar estabelecer um sentido de direção, um norte para a organização, criar um futuro desejável, bem como integrar e coordenar os esforços e recursos nessa direção.

A importância da adoção desse instrumento reflete nos resultados alcanças pelo DETRAN RORAIMA ao longo dos últimos 3 anos gestão, com ações que foram planejadas e construída com a participação de seus colaboradores e corpo técnico, e seus efeitos prático já podem ser materializados, seja na redução de acidentes de trânsito, no atendimento descentralizado aos usuários ou ainda na melhoria da infraestrutura com o início das obras de construção da nova sede do órgão.

O DETRAN RORAIMA NA DÉCADA DE AÇÃO PELA SEGURANÇA NO TRÂNSITO E A AGENDA 2030

As ações voltadas para a segurança no trânsito ganharam amplitude mundial de forma organizada e articulada a partir da Conferência Mundial Ministerial sobre Segurança no Trânsito: Tempo de Agir, realizada em Moscou em novembro de 2009. A partir desse evento, a Organização Mundial de Saúde (OMS), endossada pela ONU, recomendou a criação de uma campanha mundial pela redução dos acidentes de trânsito.

Assim, foi proclamado, por meio da Resolução A/RES/64/2552, adotada em março de 2010, o período de 2011 a 2020 como a Década de Ação pela Segurança no Trânsito. O objetivo primordial era que cada país membro elaborasse um plano para definir políticas, programas, ações e metas para reduzir a quantidade de mortos em acidentes de trânsito em 50% no período de dez anos. Como forma de estimular a mobilização dos

países membros, a ONU lançou o Plano de Ação para a Década, que contém subsídios para o desenvolvimento de planos de ação nacionais e locais.

No Brasil, a Década de Ação pela Segurança no Trânsito foi lançada em 11 de maio de 2011, sendo o marco para várias ações dos órgãos envolvidos com a fiscalização e a infraestrutura viária no enfrentamento aos acidentes de trânsito. Em 2018, foi instituído o PNATRANS, alinhado ao objetivo da ONU de, ao final do período de dez anos, reduzir no mínimo à metade o índice nacional de mortos por grupo de veículos e por grupo de habitantes.

A Década de Ação foi instituída com base em estudos elaborados em 2004 pela OMS. Esses estudos, que avaliaram 178 países, apontaram que, naquele ano, aproximadamente 1,2 milhão de pessoas morreram e entre 20 e 50 milhões ficaram feridas em acidentes de trânsito. Na época, as mortes decorrentes de acidentes no trânsito ocupavam a 11ª posição entre as principais causas de mortes em todo o mundo. Dessa forma, projetou-se que, se não houvesse qualquer intervenção organizada e com esforços conjuntos, no ano de 2020 chegaríamos à marca de 1,9 milhão de mortes anuais no trânsito. Diante desse mapeamento, a OMS e a ONU passaram a fomentar ações a fim de promover a segurança no trânsito em escala mundial, com base em cinco pilares: Gestão de Segurança no Trânsito; Infraestrutura Viária; Segurança Veicular; Segurança dos Usuários e Conscientização; e Resposta ao Acidente.

Em 2019, um relatório elaborado pela OMS3 apontou que cerca de 1,35 milhão de pessoas morreram no ano de 2016 em todo o mundo devido a acidentes de trânsito – o equivalente uma morte a cada 23 segundos. Segundo o relatório, no período de 2013 a 2016, apesar da redução observada em 48 países, o número de mortes aumentou em outros 104 países. O documento mostrou também que as lesões no trânsito são a principal causa de morte entre pessoas de 5 a 29 anos, incidindo de forma desproporcional sobre os usuários vulneráveis, os pedestres, ciclistas e motociclistas, e, principalmente, sobre as pessoas que vivem em países em desenvolvimento. Apesar dos esforços empreendidos, a meta estabelecida não foi alcançada para a década.

Nesse contexto, em agosto de 2020, a Assembleia Geral da ONU adotou a Resolução A/74/2994, "Melhorando a segurança no trânsito global", e proclamou o intervalo de 2021 a 2030 como a Segunda Década de Ação pela Segurança no Trânsito, novamente com a meta de reduzir pela metade o número de mortes e feridos no trânsito no período. A Resolução também endossa a Declaração de Estocolmo, aprovada durante a 3ª Conferência Ministerial Global sobre Segurança no Trânsito, realizada em fevereiro de 2020.

Em função dessa Resolução e tomando como base a minuta de plano apresentada pela OMS, a revisão do PNATRANS era oportuna e necessária. Para isso, foram envolvidos na discussão mais de cem especialistas de diversos órgãos e entidades governamentais e não-governamentais, integrantes ou não do Sistema Nacional de Trânsito, e, em um segundo momento, a sociedade como um todo, por meio de instrumentos efetivos de participação social. O presente documento, construído por centenas de mãos que efetivamente representam a sociedade brasileira no que tange à segurança no trânsito, é resultado desse amplo debate.

A Segunda Década de Ação pela Segurança no Trânsito 2021-2030 é uma oportunidade de aprender com os sucessos e lições de anos anteriores e aproveitar-se do fruto desse conhecimento adquirido, aprimorando ações, para salvar mais vidas. A Década alinha-se também com a Agenda 2030 para

o Desenvolvimento Sustentável, adotada pela ONU em setembro de 2015, por meio da Resolução A/RES/70/15. Dois dos Objetivos de Desenvolvimento Sustentável (ODS) e duas das metas (3.6 e 11.2) contemplados pela agenda são diretamente vinculados à segurança no trânsito, conforme a transcrição a seguir.

O PNATRANS também se relaciona, de forma indireta, com outros ODS, dos quais se destacam:

ODS 7 - Energia Limpa e Acessível: Garantir o acesso a fontes de energia fiáveis, sustentáveis e modernas para todos.

ODS 8 - Trabalho Decente e Crescimento Econômico: Promover o crescimento econômico inclusivo e sustentável, o emprego pleno e produtivo e o trabalho digno para todos.

ODS 3 - Saúde e Bem-Estar: Garantir o acesso à saúde de qualidade e promover o bem-estar para todos, em todas as idades.

ODS 11 - Cidades e Comunidades Sustentáveis: Tornar as cidades e comunidades mais inclusivas, seguras, resilientes e sustentáveis.

ODS 9 - Indústria, Inovação e Infraestrutura: Construir infraestruturas resilientes, promover a industrialização inclusiva e sustentável e fomentar a inovação.

ODS 12 - Consumo e Produção Responsáveis: Garantir padrões de consumo e de produção sustentáveis.

PLANO NACIONAL

de redução de mortes e lesões no trânsito

O Plano Nacional de Redução de Mortes e Lesões no Trânsito (PNATRANS) foi criado pela Lei nº 13.614, de 11 de janeiro de 2018, que acrescenta o art. 326-A ao Código de Trânsito Brasileiro (CTB) e propõe um novo desafio para a gestão de trânsito no Brasil e para os órgãos integrantes do Sistema Nacional de Trânsito.

A meta do PNATRANS é, no período de dez anos, reduzir no mínimo à metade o índice nacional de mortos no trânsito por grupo de veículos e o índice nacional de mortos no trânsito por grupo de habitantes, ambos apurados no ano da entrada em vigor da Lei nº 13.614, de 2018.

As metas de redução do índice de mortos no trânsito, fixadas pelo Conselho Nacional de Trânsito (CONTRAN) para cada um dos estados da Federação e para o Distrito Federal, a partir das propostas dos Conselhos Estaduais de Trânsito (CETRAN), do Conselho de Trânsito do Distrito Federal (CONTRANDIFE) e da Polícia Rodoviária Federal (PRF), no âmbito das respectivas circunscrições, garantem que todos sejam chamados a contribuir. Desse grupo, fazem parte também cidadãos e cidadãs, que de forma direta ou indireta podem participar dos processos de participação social criados para discutir o tema, conforme preveem o CTB e a Agenda Regulatória da Secretaria Nacional de Trânsito (SENATRAN), bem como diversos outros setores da sociedade.

O Plano se junta às ações positivas já existentes em prol da segurança no trânsito, porém dá um passo adiante ao propor iniciativas pautadas em seis pilares fundamentais para o desenvolvimento das propostas, permitindo que a questão seja abordada em suas diversas vertentes, a saber:

Pilar 1: Gestão da Segurança no Trânsito;

Pilar 2: Vias Seguras;

Pilar 3: Segurança Veicular;

Pilar 4: Educação para o Trânsito;

Pilar 5: Atendimento às Vítimas; e

Pilar 6: Normatização e Fiscalização.

Por se tratar de um plano dinâmico, o PNATRANS, ora revisado, traz um olhar integral e atualizado sobre a segurança do trânsito. O documento prevê revisões periódicas, com a instituição de metas e indicadores para todos os produtos propostos, cada um sob responsabilidade de um órgão ou entidade predefinido, e monitoramento minucioso, por meio da instituição de Câmara Temática do CONTRAN específica para a gestão e a coordenação do Plano. Com essas modificações, esperasse que o planejamento seja mais bem executado e que as ações previstas sejam implementadas e acompanhadas de forma efetiva e alinhadas com a abordagem de Sistema Seguro e Visão Zero.

Por fim, o PNATRANS fortalece o cumprimento da legislação de trânsito no país e estabelece, de forma significativa, a consecução dos objetivos propostos, alinhados à nova Década de Ação pela Segurança no Trânsito proclamada pela Organização das Nações Unidas (ONU).

IDENTIDADE ORGANIZACIONAL

A implantação do Planejamento Estratégico promoveu grandes mudanças, ligadas à melhoria dos resultados do DETRAN RORAIMA ao longo dos últimos 3 anos da gestão, por isso, a identidade organizacional do órgão, constituída em missão, visão e valores foram estabelecidos, a partir do direcionamento estratégico do Conselho de Administração, e novamente ratificado, de acordo com a realidade local em que a organização se encontra.

A missão é a razão da existência do DETRAN RORAIMA e delimita os compromissos que ela assume no ambiente social e institucional no qual está inserido permanecendo como:

MISSÃO

PROPORCIONAR SERVIÇOS DE EXCELÊNCIA AO CIDADÃO PARA TORNAR O TRÂNSITO DE RORAIMA MAIS SEGURO, CONTRIBUIR PARA A PRESERVAÇÃO DA VIDA E A PAZ NO TRANSITO.

A visão e a situação almejada para o DETRAN RORAIMA ao fim do horizonte de planejamento 2019 - 2022. Uma imagem compartilhada de um estado futuro ambicioso e desejável, que será a referência para a construção dos objetivos estratégicos permanecendo como:

VISÃO

SER RECONHECIDA ATÉ 2022 COMO INSTITUIÇÃO QUE ATUA EFETIVAMENTE NA SEGURANÇA VIÁRIA, COM POLÍTICAS DE EDUCAÇÃO PARA O TRANSITO, NO APERFEIÇOAMENTO DE PROCESSOS DE REGULARIZAÇÃO DE CONSULTORES E VEÍCULOS, MODERNIZANDO A ESTRUTURA TECNOLÓGICA, DE PESSOAL E FÍSICA, TORNANDO OS SERVIÇOS PRESTADOS MAIS HUMANIZADOS E DE EXCELÊNCIA.

Definindo bem os valores e vivenciando-os na prática diária da Organização, o clima e a cultura organizacional serão muito mais favoráveis aos bons resultados e aos bons relacionamentos. Valores organizacionais são crenças e atitudes que dão uma personalidade à empresa, definindo uma "ética" para a atuação das pessoas e da Organização como um todo. Desta forma o SENAR RORAIMA definiu seus valores que assim permanecem:

VALORES

- **HONESTIDADE**
- **RESPEITO AO CIDADÃO**
- **TRANSPARÊNCIA**
- **PRO ATIVIDADE**
- **RESPONSABILIDADE SÓCIO AMBIENTAL**
- **ÉTICA**

MISSÃO

Proporcionar serviços de excelência ao cidadão para tornar o trânsito de Roraima mais seguro, contribuir para a preservação da vida e a paz no trânsito.

VISÃO

Ser reconhecida até 2022 como instituição que atua efetivamente na segurança viária, com políticas de educação para o trânsito, no aperfeiçoamento de processos de regularização de consultores e veículos, modernizando a estrutura tecnológica, de pessoal e física, tornando os serviços prestados mais humanizados e de excelência.

VALORES

- Honestidade
- Respeito ao cidadão
- transparência
- Pro atividade
- Responsabilidade socioambiental
- Ética

ANÁLISE DE CENÁRIO DETRAN RORAIMA

A análise SWOT cuja função foi fazer uma análise do cenário atual da instituição, e a caracterizar de acordo com esses fatores, que podem ser estudados a partir de duas perspectivas, “análise Interna e externa” e “pontos que ajudam e atrapalham” o bom desempenho da instituição. A partir da vigente mudança de cenário vigente foi feita uma recategorização a partir de critérios de como: GRAU DE IMPORTÂNCIA, SENSO DE URGÊNCIA E TENDÊCIA, dessas variáveis a seguir.

PONTOS FORTES

Item	Importância	Intensidade	Tendência	Pontuação
Qualidade na Equipe técnica/administrativa de efetivos.	Muito importante	Muito forte	Melhora	80
Autonomia financeira e administrativa.	Totalmente importante	Muito forte	Melhora	100
Estabilidade funcional, trabalhista e financeira.	Importante	Forte	Melhora	48
Apoio da alta administração.	Totalmente importante	Forte	Piora muito	20
A presença do DETRAN nos municípios através das CIRETRANS.	Importante	Média	Mantém	27
	Importante			
Pontuação geral das suas Forças			→	**275**

PONTOS FRACOS

Item	Importância	Intensidade	Tendência	Pontuação
Infraestrutura física, logística e tecnológica deficitária e ultrapassada.	Muito importante	Forte	Piora	64
Falta de mapeamento das atividades e do fluxo de processo, ocasionado atrasos na execução dos serviços, bem como, empreendendo esforços de forma desnecessária.	Importante	Média	Piora	36
Falhas no PCCR que prejudicam o desenvolvimento das atividades. Ex.: qualificação mínima para ocupação de cargos de chefia com fins políticos.	Importante	Média	Mantém	27
O não acompanhamento do plano anual de trabalho (receitas e despesas).	Importante	Forte	Piora	48
Falta de treinamento dos servidores para executar atividades meio e fins;	Importante	Forte	Mantém	36
Rotatividade de dirigentes e colaboradores causando a descontinuidade de projetos e ações.	Totalmente importante	Muito forte	Piora	100
Ausência de fiscalização dos credenciados.	Pouco importante	Média	Mantém	18
Pontuação geral das suas Fraquezas			→	**329**

OPORTUNIDADES

Item	Importância	Urgência	Tendência	Pontuação
Constantes alterações na legislação.	Pouco importante	Pouco urgente	Mantém	12
Aumento natural de demanda dos serviços prestados pelo Detran Roraima.	Muito importante	Urgente	Melhora	48
Representação política na câmara esfera federal e Estadual. Ex (Câmara Temática do Transito)	Muito importante	Pouco urgente	Melhora	32
Trabalhar a captação de convênios que possam ajudar nos trabalhos realizados pelo Detran.	Muito importante	Urgente	Melhora	48
Parceiras com instituições para atuação externa. (Ex: Shopping Garden, Cartório Loureiro, Prefeitura);	Totalmente importante	Pouco urgente	Melhora	40
Avanços tecnológicos que facilitem/agilizem a prestação dos serviços do Detran. Ex: (Examinador de transito, vistorias, comunicação interna etc.)	Totalmente importante	Urgente	Melhora	60
Pontuação geral das suas Oportunidades			→	**240**

AMEAÇAS

Item	Importância	Urgência	Tendência	Pontuação
Interferência política causando descontinuidade dos trabalhos.	Totalmente importante	Urgente	Piora muito	75
Crise econômica pelo qual passa o estado de Roraima.	Muito importante	Pouco urgente	Piora	32
Relação entre as autoescolas e o Detran.	Importante	Pouco urgente	Mantém	18
Terceirização dos serviços causando má prestação dos serviços, danos ao erário, renúncia de receita, abrindo portas para a corrupção.	Muito importante	Urgente	Piora	48
Possível reforma administrativa tornando o Detran administração direta.	Totalmente importante	Urgente	Piora muito	75

MATRIZ SWOT

23/12/2021

1. Resultados SWOT

Análise das forças

Autonomia financeira e administrativa.	100
Qualidade na Equipe técnica/administrativa de efetivos.	80
Estabilidade funcional, trabalhista e financeira.	48
A presença do DETRAN nos municípios através das CIRETRANS.	27
Apoio da alta administração.	20

Análise das fraquezas

Rotatividade de dirigentes e colaboradores causando a descontinuidade de projetos e ações.	100
Infraestrutura física, logística e tecnológica deficitária e ultrapassada.	64
O não acompanhamento do plano anual de trabalho (receitas e despesas).	48
Falta de mapeamento das atividades e do fluxo de processo, ocasionado atrasos na execução dos serviços, bem como, empreendendo esforços de forma desnecessária.	36
Falta de treinamento dos servidores para executar atividades meio e fins;	36

Análise das oportunidades

Avanços tecnológicos que facilitem/agilizem a prestação dos serviços do Detran. Ex: (Examinador de transito, vistorias, comunicação interna etc.)	60
Aumento natural de demanda dos serviços prestados pelo Detran Roraima.	48
Trabalhar a captação de convênios que possam ajudar nos trabalhos realizados pelo Detran.	48
Parceiras com instituições para atuação externa. (Ex: Shopping Garden, Cartório Loureiro, Prefeitura);	40
Representação política na câmara esfera federal e Estadual. Ex (Câmara Temática do Transito)	32

Análise das ameaças

Interferência política causando descontinuidade dos trabalhos.	75
Possível reforma administrativa tornando o Detran administração direta.	75
Terceirização dos serviços causando má prestação dos serviços, danos ao erário, renúncia de receita, abrindo portas para a corrupção.	48
Crise econômica pelo qual passa o estado de Roraima.	32
Relação entre as autoescolas e o Detran.	18

MAPA Estratégico

2019-2022 (revisado)

MISSÃO

PROPORCIONAR SERVIÇOS DE EXCELÊNCIA AO CIDADÃO PARA TORNAR O TRÂNSITO DE RORAIMA MAIS SEGURO, CONTRIBUIR COM A PRESERVAÇÃO DA VIDA E A PAZ NO TRÂNSITO.

VISÃO

SER RECONHECIDA ATÉ 2022 COMO INSTITUIÇÃO QUE ATUA EFETIVAMENTE NA SEGURANÇA VIÁRIA COM POLÍTICAS DE EDUCAÇÃO PARA O TRÂNSITO, NO APERFEIÇOAMENTO DE PROCESSOS DE REGULARIZAÇÃO DE CONDUTORES E VEÍCULOS, MODERNIZANDO A ESTRUTURA TECNOLÓGICA, DE PESSOAL E FÍSICA, TORNADO OS SERVIÇOS PRESTADOS MAIS HUMANIZADOS E DE EXCELÊNCIA.

PERSPECTIVA DOS USUÁRIOS

- Garantir ao usuário praticidade, agilidade e qualidade no atendimento junto ao DETRAN
- Desenvolver ações continuadas de educação e segurança no trânsito
- Estabelecer políticas para medir a satisfação dos usuários

PERSPECTIVA DA INFRAESTRUTURA E LOGÍSTICA

- Promover a modernização e inovação da infraestrutura física do DETRAN
- Aperfeiçoar a infraestrutura tecnológica
- Assegurar a boa utilização da frota de veículos

PROCESSOS INTERNOS

- Aumentar a produtividade dos servidores
- Prover soluções inteligentes de tecnologia
- Tornar a governança do DETRAN RORAIMA mais eficiente
- Fortalecer a comunicação interna e externa do DETRAN

APRENDIZADO E CRESCIMENTO

- Promover a melhoria da qualidade de vida dos servidores
- Implantar planos de capacitação continuada;
- Desenvolver políticas de gestão de pessoal

PERSPECTIVAS DE RECURSOS FINANCEIROS

- Assegurar a otimização consciente da receita e a redução das despesas
- Promover a criação de um Fundo de modernização
- Agir com austeridade na aplicação do PPA e do PAT

VALORES

HONESTIDADE – RESPEITO AO CIDADÃO – TRANSPARÊNCIA – PROATIVIDADE – RESPONSABILIDADE SÓCIO-AMBIENTAL – ÉTICA

DETRAN RORAIMA

GOVERNO DE RORAIMA

INDICADORES E RESULTADOS

2018-2021

REDUÇÃO DE VÍTIMAS FATAIS DE ACIDENTES DE TRÂNSITO EM RORAIMA

ESTATÍSTICA DE VÍTIMAS FATAIS DE ACIDENTES DE TRÂNSITO EM RORAIMA

VÍTIMAS FATAIS DE ACIDENTES DE TRÂNSITO EM RORAIMA DE 2016 A 2020

ANOS	JAN	FEV	MAR	ABR	MAI	JUN	JUL	AGO	SET	OUT	NOV	DEZ	TOTAL
2016	12	14	15	12	9	10	5	13	6	7	6	8	**117**
2017	10	5	9	11	9	8	14	16	14	12	24	16	**148**
2018	11	11	20	7	13	13	2	15	9	19	8	8	**136**
2019	9	9	23	12	10	15	6	10	8	15	16	13	**146**
2020	15	9	13	8	12	13	9	14	10	8	8	18	**137**

Fonte: IML

COMPARATIVO DE VÍTIMAS FATAIS DE ACIDENTES DE TRÂNSITO DE RORAIMA

ANO/MES	JAN	FEV	MAR	ABR	MAI	JUN	JUL	AGO	SET	OUT	NOV	DEZ	TOTAL
2016 COM 2017	-16,7%	-64,3%	-40,0%	-8,3%	0,0%	-20,0%	180,0%	23,1%	133,3%	71,4%	300,0%	100,0%	**26,5%**
2017 COM 2018	10,0%	120,0%	122,2%	-36,4%	44,4%	62,5%	-85,7%	-6,3%	-35,7%	58,3%	-66,7%	-50,0%	**-8,1%**
2018 COM 2019	-18,2%	-18,2%	15,0%	71,4%	-23,1%	15,4%	200,0%	-33,3%	-11,1%	-21,1%	100,0%	62,5%	**7,4%**
2019 COM 2020	66,7%	0,0%	-43,5%	-33,3%	20,0%	-13,3%	50,0%	40,0%	25,0%	-46,7%	-50,0%	38,5%	**-6,2%**

VÍTIMAS FATAIS DE ACIDENTES DE TRÂNSITO DE RORAIMA NO ANO DE 2016 A 2020

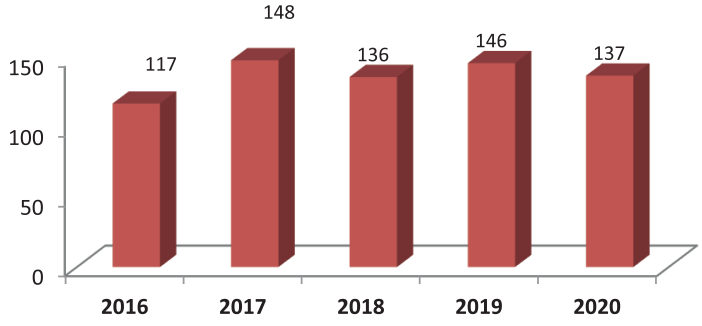

Fonte: IML

Nota-se que:
das vítimas fatais de acidentes de trânsito em Roraima de 2016 com 2017 houve aumento de 26,5%,
das vítimas fatais de acidentes de trânsito em Roraima de 2017 com 2018 houve redução de 8,1%,
das vítimas fatais de acidentes de trânsito em Roraima de 2018 com 2019 houve aumento de 7,4% e
das vítimas fatais de acidentes de trânsito em Roraima de 2019 com 2020 houve **redução de 6,2%.**

REDUÇÃO DE ACIDENTES DE TRÂNSITO EM RORAIMA

COMPARATIVO DAS ESTATÍSTICAS DE ACIDENTES DE TRÂNSITO EM RORAIMA

ACIDENTES DE TRÂNSITO REGISTRADOS EM RORAIMA													
ANOS	**JAN**	**FEV**	**MAR**	**ABR**	**MAI**	**JUN**	**JUL**	**AGO**	**SET**	**OUT**	**NOV**	**DEZ**	**TOTAL**
2016	360	342	362	379	343	383	349	378	368	386	345	397	**4392**
2017	324	310	358	319	326	330	279	321	298	296	294	345	**3800**
2018	226	253	281	268	258	268	198	233	232	263	137	135	**2752**
2019	138	185	193	211	220	192	187	198	183	201	175	224	**2307**
2020	177	176	188	126	170	154	176	203	219	217	218	230	**2254**

Fontes: CPC/CPI

COMPARATIVO DE ACIDENTES DE TRÂNSITO EM RORAIMA

ANO/MES	**JAN**	**FEV**	**MAR**	**ABR**	**MAI**	**JUN**	**JUL**	**AGO**	**SET**	**OUT**	**NOV**	**DEZ**	**TOTAL**
2016 COM 2017	-10,0%	-9,4%	-1,1%	-15,8%	-5,0%	-13,8%	-20,1%	-15,1%	-19,0%	-23,3%	-14,8%	-13,1%	**-13,5%**
2017 COM 2018	-30,2%	-18,4%	-21,5%	-16,0%	-20,9%	-18,8%	-29,0%	-27,4%	-22,1%	-11,1%	-53,4%	-60,9%	**-27,6%**
2018 COM 2019	-38,9%	-26,9%	-31,3%	-21,3%	-14,7%	-28,4%	-5,6%	-15,0%	-21,1%	-23,6%	27,7%	65,9%	**-16,2%**
2019 COM 2020	28,3%	-4,9%	-2,6%	-40,3%	-22,7%	-19,8%	-5,9%	2,5%	19,7%	8,0%	24,6%	2,7%	**-2,3%**

ACIDENTES DE TRÂNSITO EM RORAIMA DE 2016 A 2020

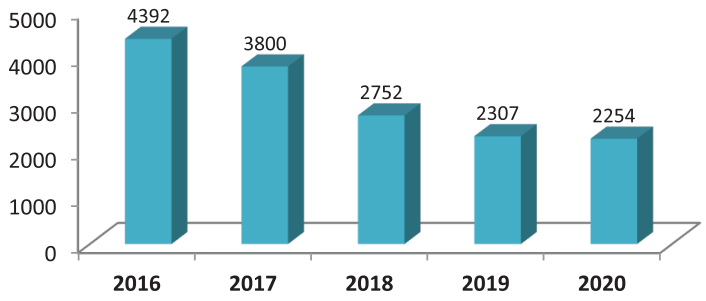

Fontes: CPC/CPI

Nota-se que:

no comparativo de acidentes de trânsito em Roraima de 2016 com 2017 houve redução de 13,5%,
no comparativo de acidentes de trânsito em Roraima de 2017 com 2018 houve redução de 27,6%,
no comparativo de acidentes de trânsito em Roraima de 2018 com 2019 houve redução de 16,2%
e no comparativo de acidentes de trânsito em Roraima de 2019 com 2020 houve **redução de 2,3%**.

REDUÇÃO DE VÍTIMAS FATAIS DE ACIDENTES DE TRÂNSITO DE RORAIMA DE JANEIRO A JULHO DE 2017 A 2021

ESTATÍSTICA DE VÍTIMAS FATAIS DE ACIDENTES DE TRÂNSITO EM RORAIMA

VÍTIMAS FATAIS DE ACIDENTES DE TRÂNSITO EM RORAIMA DE 2017 A 2021

ANOS	JAN	FEV	MAR	ABR	MAI	JUN	JUL	TOTAL
2017	10	5	9	11	9	8	14	66
2018	11	11	20	7	13	13	2	77
2019	9	9	23	12	10	15	6	84
2020	15	9	13	8	12	13	9	79
2021	9	10	9	4	8	7	18	65

Fonte: IML

COMPARATIVO DE VÍTIMAS FATAIS DE ACIDENTES DE TRÂNSITO DE RORAIMA

ANO/MES	JAN	FEV	MAR	ABR	MAI	JUN	JUL	TOTAL
2017 COM 2018	10,0%	120,0%	122,2%	-36,4%	44,4%	62,5%	-85,7%	16,7%
2018 COM 2019	-18,2%	-18,2%	15,0%	71,4%	-23,1%	15,4%	200,0%	9,1%
2019 COM 2020	66,7%	0,0%	-43,5%	-33,3%	20,0%	-13,3%	50,0%	-6,0%
2020 COM 2021	-40,0%	11,1%	-30,8%	-50,0%	-33,3%	-46,2%	100,0%	-17,7%

VÍTIMAS FATAIS DE ACIDENTES DE TRÂNSITO DE RORAIMA DE JANEIRO A JULHO DE 2017 A 2021

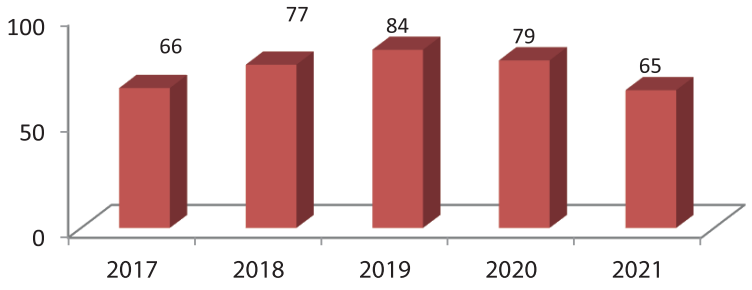

Fonte: IML

Nota-se que:

das vítimas fatais de acidentes de trânsito em Roraima de janeiro a julho de 2017 com 2018 houve aumento de 16,7%,
das vítimas fatais de acidentes de trânsito em Roraima de janeiro a julho de 2018 com 2019 houve aumento de 9,1%
das vítimas fatais de acidentes de trânsito em Roraima de janeiro a julho de 2019 com 2020 houve redução de 6,0%.
das vítimas fatais de acidentes de trânsito em Roraima de janeiro a julho de 2020 com 2021 houve redução de 17,7%.

FUTURAS INSTAÇÕES DA NOVA SEDE DO DETRAN RORAIMA

Projeções da obra

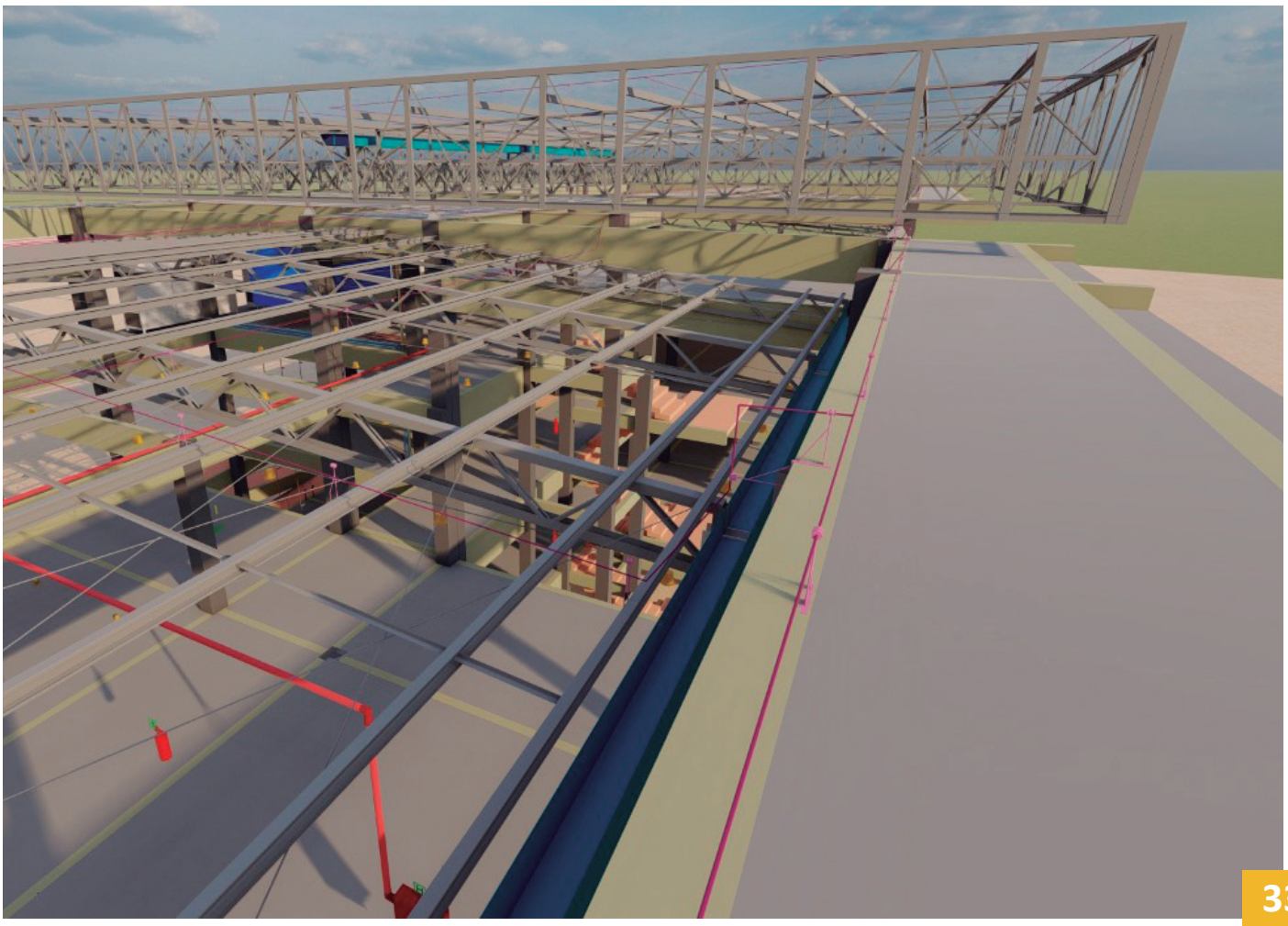

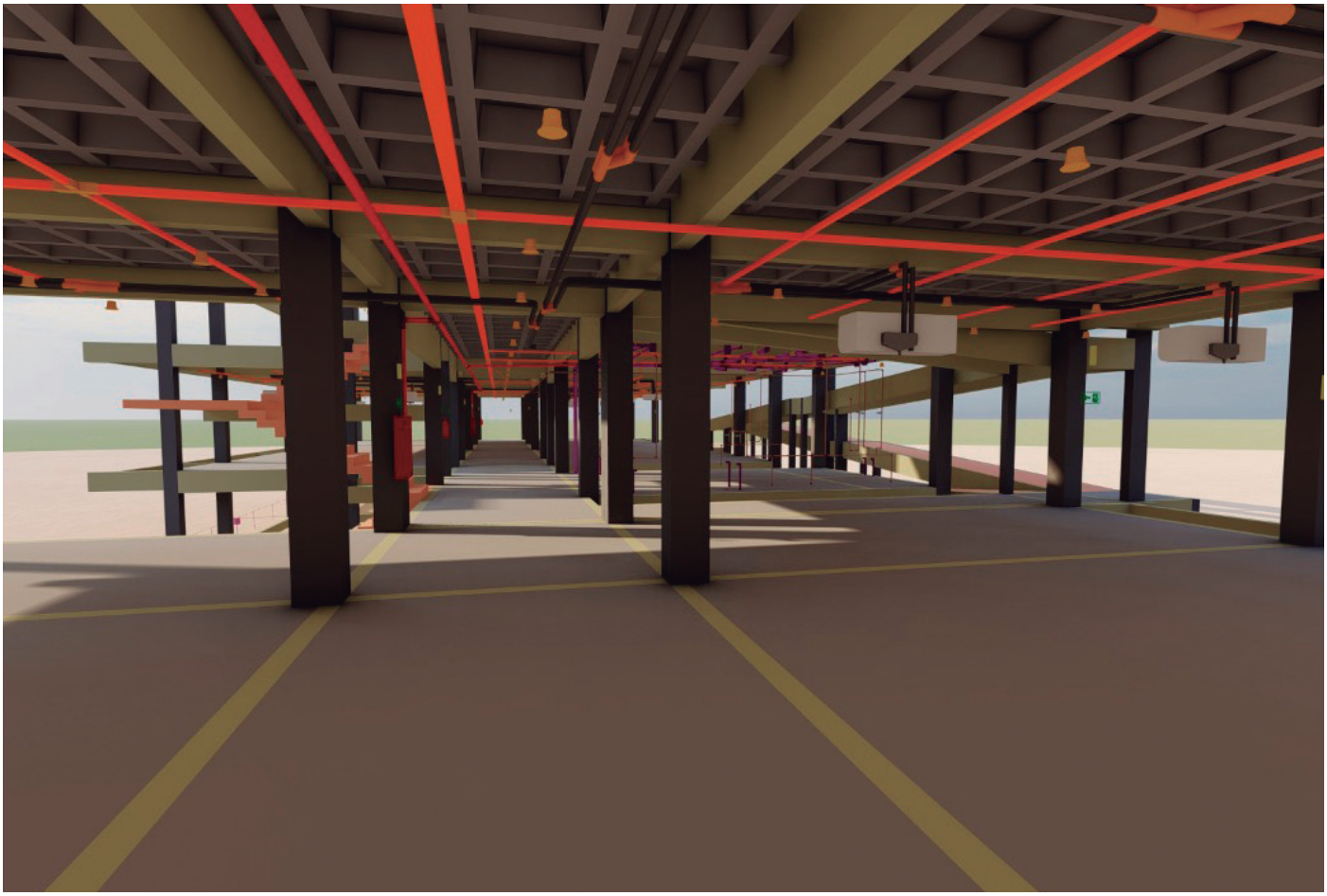

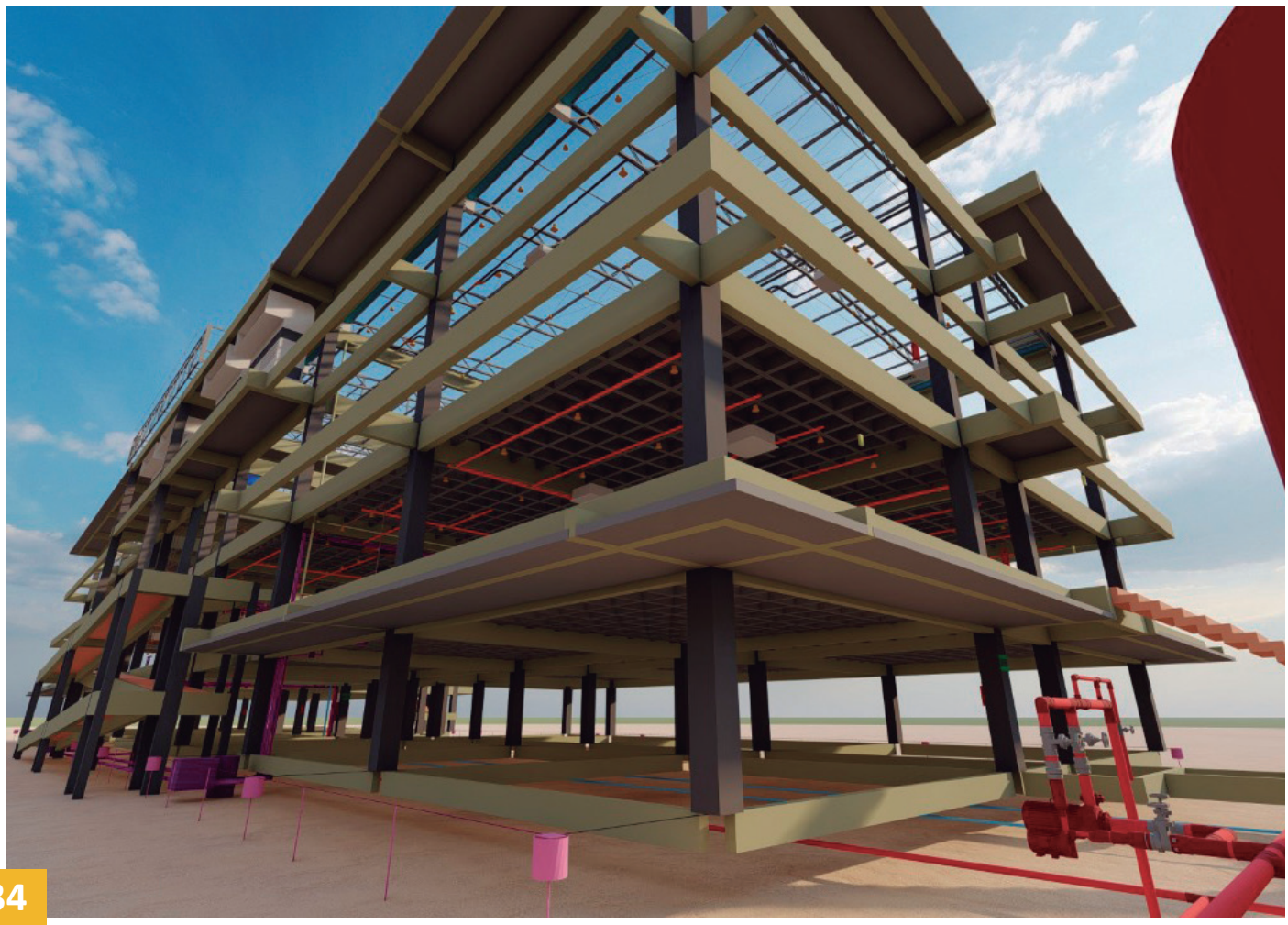

Obras em
andamento

ANÁLISE DEMONSTRATIVA DA EVOLUÇÃO DAS AÇÕES DO PLANEJAMENTO ESTRATÉGICO 2019-2022

Resultado do Planejamento Estratégico 2019 -2022

- 85% das ações planejadas com foco nos itens mais importantes
- 70% de conformidade das ações realizadas no prazo
- 62% das ações planejadas concluídas
- 30% das ações em atraso
- 3,5% das ações em andamento
- 3,5% das ações aguardando início

Planos de Ação definidos

82

Foco nos itens mais importantes

85%

Você definiu planos de ação para 17 de 20 dos principais itens da sua SWOT

Status dos planos de ação

Conformidade

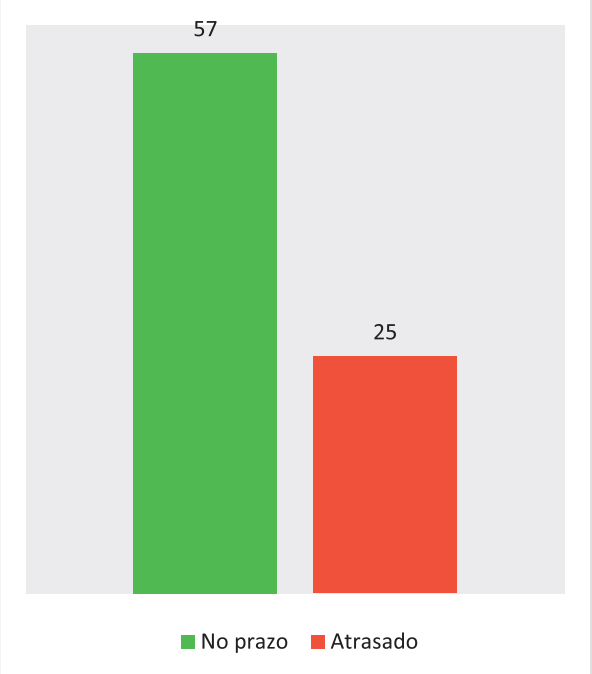

Ranking das 5 áreas com mais planos de ação

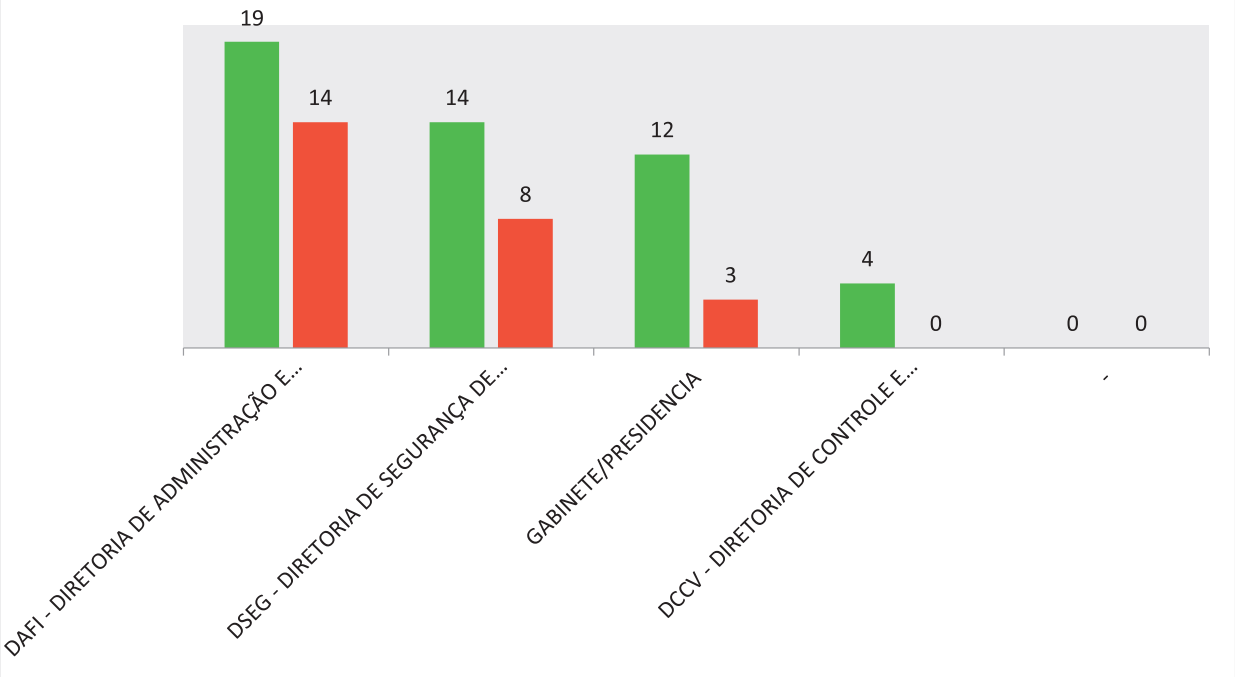

23/12/2021

2. Resultados planos de ação

Você definiu planos de ação para 17 de 20 dos principais itens da sua SWOT	**85%**	Legal, você criou planos de ação para todos ou quase todos os itens. Se tudo correr bem, você obterá resultados brevemente. Parabéns!

Status dos seus planos de ação

Aguardando	3
Adiantado	0
Em andamento	3
Concluído	51
Atrasado	25

Conformidade dos planos de ação

No Prazo	57
Atrasado	25

Top 5: Análise de planos de ação por área

	Total	Conforme	Atrasado
DAFI - DIRETORIA DE ADMINISTRAÇÃO E FINANÇAS	33	19	14
DSEG - DIRETORIA DE SEGURANÇA DE TRÂNSITO	22	14	8
GABINETE/PRESIDENCIA	15	12	3
DCCV - DIRETORIA DE CONTROLE E CONDUÇÃO DE VEÍCULOS	4	4	0
-	0	0	0

Índice de favorabilidade

Seu índice é de	
-11%	**Equilíbrio - Com um cenário equilibrado vale a pena investir mais tempo de análise para saber se o seu foco será interno ou externo.** IF = (((Forças + Oportunidades) - (Fraquezas + Ameaças)) / ((Forças + Oportunidades) + (Fraquezas + Ameaças))) x 2 IF = (((275 + 240) - (329 + 248)) / ((275 + 240) + (329 + 248))) x 2 ► (((515) - (577)) / ((515) + (577))) x 2 ► ((-62) / (1092)) x 2 ► (-0,0568) x 2 = -11%

Índice geral dos fatores internos e externos

Forças	25%	Suas forças estão mais baixas que as suas fraquezas, que tal pensar em planos de ação para ter notas melhores em relação à esse item?
Fraquezas	30%	Suas fraquezas estão maiores que as suas forças, esse é um sinal de alerta clássico que existem pontos de melhoria na sua empresa, crie planos de ação para reduzir estas fraquezas.
Oportunidades	22%	Suas opotunidades estão mais baixas do que suas ameaças, vale a pena pensar em planos de ação para reduzir as ameaças.
Ameaças	23%	Suas ameaças estão maiores ou iguais as oportunidades, você precisa pensar em planos de ação para diminuir os riscos delas acontecerem o quanto antes.

Análise geral dos fatores internos e externos

Forças	275
Fraquezas	329
Oportunidades	240
Ameaças	248

Gráfico de radar da análise SWOT

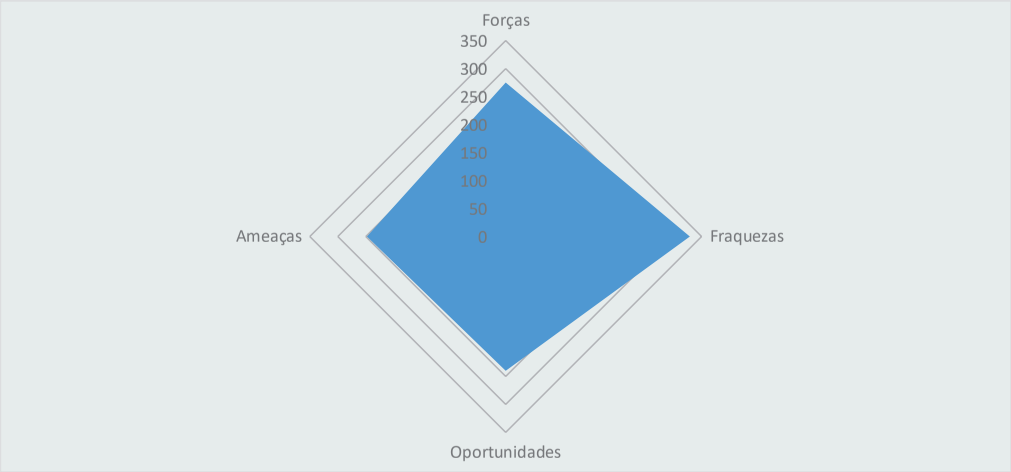

3. Análise por Área

Áreas	Total de Planos de Ação	Total conforme	% desempenho atual
DSEG - DIRETORIA DE SEGURANÇA DE TRÂNSITO	22	14	64%
DAFI - DIRETORIA DE ADMINISTRAÇÃO E FINANÇAS	33	19	58%
DCCV - DIRETORIA DE CONTROLE E CONDUÇÃO DE VEÍCULOS	4	4	100%
GABINETE/PRESIDENCIA	15	12	80%
-	0	0	Sem planos de ação
-	0	0	Sem planos de ação
-	0	0	Sem planos de ação
-	0	0	Sem planos de ação
-	0	0	Sem planos de ação
-	0	0	Sem planos de ação
-	0	0	Sem planos de ação
-	0	0	Sem planos de ação
-	0	0	Sem planos de ação
-	0	0	Sem planos de ação
-	0	0	Sem planos de ação
-	0	0	Sem planos de ação
-	0	0	Sem planos de ação
-	0	0	Sem planos de ação

4. Análise por Responsável

23/12/2021

Responsáveis	Planos de Ação	Total Conforme	% desempenho atual
Kildo	2	1	50%
Pedro	0	0	Sem P.A.
Josi	0	0	Sem P.A.
Bruno	0	0	Sem P.A.
Raíssa	3	2	67%
Renata	3	2	67%
Sidnei	1	1	100%
Eduardo Pacheco	3	2	67%
Moyses e Paulo	1	0	0%
Moyses	0	0	Sem P.A.
Paulo	0	0	Sem P.A.
DIET, DAFI, DIT	4	2	50%
RENAVAN, DIT e SEARCH	0	0	Sem P.A.
DEVAT, RENAVAN, DIT SEACH	0	0	Sem P.A.
SEARCH e DIT	1	1	100%
DEVAT, RENAVAN, DIT SEACH	0	0	Sem P.A.
ASCOM, DIT, Agencia de Publicidade	0	0	Sem P.A.
ASCOM, DIT, DJUR	0	0	Sem P.A.
DEPETE e DIFIT	3	3	100%
DEPET e DHCC	3	0	0%
DIPLAN / convênio/DIOF Comissão 3 servidores	2	0	0%
ATENDIMENTO /DITI/DIPLAN \ OUVIDORIA	0	0	Sem P.A.
DIAR/RENAVAM	1	1	100%
Atendimento/ DITI/ DIAR / DIOF	0	0	Sem P.A.
MULTAS/ARRECADAÇÃO	1	1	100%

Áreas	Planos de Ação	Total Conforme	% desempenho atual
COEL| DIAR	0	0	Sem P.A.
DIDA | DMUL	0	0	Sem P.A.
RH/DAFI/PRESIDENCIA	2	2	100%
PRESIDÊNCIA\DJUR	5	5	100%
GESCON| FISCAIS| COMISSÃO	0	0	Sem P.A.
COMISSÃO DE ORÇAMENTO	0	0	Sem P.A.
DIPLAN	1	0	0%
DIET/DIAD	0	0	Sem P.A.
ATENDIMENTO/DIAD/DITI	1	1	100%
DIRH	1	1	100%
COEL/DIAR	0	0	Sem P.A.
Pacheco/Moysés	1	0	0%
Pacheco/Paulo	0	0	Sem P.A.
Diretor-Presidente e Chefes das repartições do DETRAN – RR	2	1	50%
Corregedoria/DJUR	1	1	100%
Controle Interno/CPL/Gescon/DAFI/DJUR	0	0	Sem P.A.
GESCON e Controle Interno	0	0	Sem P.A.
DCCV	2	2	100%
ASCOM	7	5	71%
RH	9	4	44%
SEMED	2	2	100%
DEPET	4	3	75%
DIAD	5	4	80%
DIT/SEACH	1	0	0%
DIOF	2	2	100%

1. Resultados SWOT

23/12/2021

Análise das forças

Autonomia financeira e administrativa.	100
Qualidade na Equipe técnica/administrativa de efetivos.	80
Estabilidade funcional, trabalhista e financeira.	48
A presença do DETRAN nos municípios através das CIRETRANS.	27
Apoio da alta administração.	20

Análise das fraquezas

Rotatividade de dirigentes e colaboradores causando a descontinuidade de projetos e ações.	100
Infraestrutura física, logística e tecnológica deficitária e ultrapassada.	64
O não acompanhamento do plano anual de trabalho (receitas e despesas).	48
Falta de mapeamento das atividades e do fluxo de processo, ocasionado atrasos na execução dos serviços, bem como, empreendendo esforços de forma desnecessária.	36
Falta de treinamento dos servidores para executar atividades meio e fins;	36

Análise das oportunidades

Avanços tecnológicos que facilitem/agilizem a prestação dos serviços do Detran. Ex: (Examinador de transito, vistorias, comunicação interna etc.)	60
Aumento natural de demanda dos serviços prestados pelo Detran Roraima.	48
Trabalhar a captação de convênios que possam ajudar nos trabalhos realizados pelo Detran.	48
Parceiras com instituições para atuação externa. (Ex: Shopping Garden, Cartório Loureiro, Prefeitura);	40
Representação política na câmara esfera federal e Estadual. Ex (Câmara Temática do Transito)	32

Análise das ameaças

Interferência política causando descontinuidade dos trabalhos.	75
Possível reforma administrativa tornando o Detran administração direta.	75
Terceirização dos serviços causando má prestação dos serviços, danos ao erário, renúncia de receita, abrindo portas para a corrupção.	48
Crise econômica pelo qual passa o estado de Roraima.	32
Relação entre as autoescolas e o Detran.	18

PLANOS DE AÇÃO

Planos de ação	Fator	Itens	Responsável	Área	Previsão início	Previsão fim	Andamento	Status
Elaboração de Projeto Básico para contratação da empresa para construção da nova sede.	Fraqueza	Infraestrutura física, logística e tecnológica deficitária e ultrapassada.	Bruno	DSEG - DIRETORIA DE SEGURANÇA DE TRÂNSITO	02/02/2020	12/12/2020	Concluído	Concluído
Licitação para Contratar empresa para desenvolver projeto arquitetônico da nova sede.	Fraqueza	Infraestrutura física, logística e tecnológica deficitária e ultrapassada.	Raíssa	DSEG - DIRETORIA DE SEGURANÇA DE TRÂNSITO	03/04/2021	16/09/2021	Concluído	Concluído
Executar e construir a nova sede do DETRAN/RR	Fraqueza	Infraestrutura física, logística e tecnológica deficitária e ultrapassada.	Raíssa	DSEG - DIRETORIA DE SEGURANÇA DE TRÂNSITO	22/10/2021	22/10/2022	Em andamento	Em andamento
Instalar Unidades Descentralizadas do DETRAN/RR (Pátio Roraima, Casa do Cidadão e Roraima Garden)	Oportunidade	Aumento natural de demanda dos serviços prestados pelo Detran Roraima.	Renata	DSEG - DIRETORIA DE SEGURANÇA DE TRÂNSITO	05/05/2019	12/11/2019	Concluído	Concluído
Implantar Vistoria eletrônica	Oportunidade	Avanços tecnológicos que facilitem/agilizem a prestação dos serviços do Detran. Ex: (Examinador de transito, vistorias, comunicação interna etc.)	Raíssa	DSEG - DIRETORIA DE SEGURANÇA DE TRÂNSITO	08/05/2019	10/10/2019	Concluído	Concluído
Implantar o processo de integração de novos servidores	Fraqueza	Falta de treinamento dos servidores para executar atividades meio e fins;	Kildo	DAFI - DIRETORIA DE ADMINISTRAÇÃO E FINANÇAS	06/06/2019	06/06/2020	Não iniciado	Atrasado
Implantação do concurso DETRAN nas Escolas	Força	Apoio da alta administração.	DEPET	DSEG - DIRETORIA DE SEGURANÇA DE TRÂNSITO	02/03/2019	31/12/2020	Concluído	Concluído
Aprovação da progreção e do modelo de PCCR	Fraqueza	Falhas no PCCR que prejudicam o desenvolvimento das atividades. Ex.: qualificação mínima para ocupação de cargos de chefia com fins políticos.	PRESIDÊNCIA\DJUR	GABINETE/PRESIDENCIA	09/10/2019	12/12/2020	Concluído	Concluído
Programa de Qualidade de vida/Comemoração	Fraqueza	Falhas no PCCR que prejudicam o desenvolvimento das atividades. Ex.: qualificação mínima para ocupação de cargos de chefia com fins políticos.	RH	DAFI - DIRETORIA DE ADMINISTRAÇÃO E FINANÇAS	01/06/2019	31/12/2019	Não iniciado	Atrasado
Criar um programa de segurança e valorização da vida do servidor no trabalho	Fraqueza	Falhas no PCCR que prejudicam o desenvolvimento das atividades. Ex.: qualificação mínima para ocupação de cargos de chefia com fins políticos.	RH	DAFI - DIRETORIA DE ADMINISTRAÇÃO E FINANÇAS	01/01/2020	31/12/2020	Em andamento	Atrasado
Pesquisa de clima organizacional	Fraqueza	Rotatividade de dirigentes e colaboradores causando a descontinuidade de projetos e ações.	Kildo	DAFI - DIRETORIA DE ADMINISTRAÇÃO E FINANÇAS	12/08/2019	12/06/2022	Em andamento	Em andamento

Elaborar informativos ordinários das ações desenvolvidas pelo DETRAN-RR	Fraqueza	Falta de mapeamento das atividades e do fluxo de processo, ocasionado atrasos na execução dos serviços, bem como, empreendendo esforços de forma desnecessária.	ASCOM	GABINETE/PRESIDENCIA	18/07/2019	31/12/2020	Concluído	Concluído
Estabelecer as políticas relacionadas ao ingresso de novos servidores, desde a abertura das vagas até a efetivação	Força	Estabilidade funcional, trabalhista e financeira.	RH	DAFI - DIRETORIA DE ADMINISTRAÇÃO E FINANÇAS	19/08/2019	31/12/2019	Não iniciado	Atrasado
Revisar o Plano de cargos e salários vigente	Força	Autonomia financeira e administrativa.	PRESIDÊNCIA\DJUR	GABINETE/PRESIDENCIA	29/07/2019	31/12/2020	Concluído	Concluído
Criar manual de desligamento de servidores	Fraqueza	Falta de mapeamento das atividades e do fluxo de processo, ocasionado atrasos na execução dos serviços, bem como, empreendendo esforços de forma desnecessária.	RH	DAFI - DIRETORIA DE ADMINISTRAÇÃO E FINANÇAS	01/06/2020	31/12/2020	Não iniciado	Atrasado
Criar um programa de comunicação intensiva para a divulgação das ações do Detran	Fraqueza	Falta de mapeamento das atividades e do fluxo de processo, ocasionado atrasos na execução dos serviços, bem como, empreendendo esforços de forma desnecessária.	RH	DAFI - DIRETORIA DE ADMINISTRAÇÃO E FINANÇAS	01/06/2019	20/12/2020	Concluído	Concluído
Aquisição de sistemas para gestão de RH	Oportunidade	Avanços tecnológicos que facilitem/agilizem a prestação dos serviços do Detran. Ex: (Examinador de transito, vistorias, comunicação interna etc.)	RH	DAFI - DIRETORIA DE ADMINISTRAÇÃO E FINANÇAS	05/05/2019	31/12/2019	Concluído	Concluído
Alteração do PCCR	Ameaça	Possível reforma administrativa tornando o Detran administração direta.	RH	DAFI - DIRETORIA DE ADMINISTRAÇÃO E FINANÇAS	01/06/2019	21/12/2019	Concluído	Concluído
Desenvolver estratégias que promovam o desenvolvimento do sentimento de pertencimento ao órgão.	Fraqueza	Falta de treinamento dos servidores para executar atividades meio e fins;	RH	DAFI - DIRETORIA DE ADMINISTRAÇÃO E FINANÇAS	04/05/2019	10/09/2019	Não iniciado	Atrasado
Estabelecer programa de desenvolvimento de servidores, abrangendo desde os programas de treinamento introdutório até os de formação continuada. (Capacitação CPL, Orçamento, Aboradagem area fim teaser).	Fraqueza	Falta de treinamento dos servidores para executar atividades meio e fins;	RH	DAFI - DIRETORIA DE ADMINISTRAÇÃO E FINANÇAS	09/07/2020	11/10/2020	Concluído	Concluído
Implantação da biometria e aquisição de equipamentos em São Luiz, Rorainopolis e Caracaraí.	Força	Autonomia financeira e administrativa.	SEMED	DCCV - DIRETORIA DE CONTROLE E CONDUÇÃO DE VEÍCULOS	01/01/2020	31/12/2020	Concluído	Concluído

Implantação no Projeto CNH Cidadão	Força	Apoio da alta administração.	SEMED	DCCV - DIRETORIA DE CONTROLE E CONDUÇÃO DE VEÍCULOS	01/02/2020	02/02/2022	Em andamento	Em andamento
Implantação de banca examinadora para atender aos municípios	Oportunidade	Aumento natural de demanda dos serviços prestados pelo Detran Roraima.	DCCV	DCCV - DIRETORIA DE CONTROLE E CONDUÇÃO DE VEÍCULOS	01/02/2020	30/11/2021	Concluído	Concluído
Realizar campanhas educativas exclusivas ao público roraimense	Oportunidade	Constantes alterações na legislação.	DEPET	DSEG - DIRETORIA DE SEGURANÇA DE TRÂNSITO	12/08/2019	31/12/2019	Concluído	Concluído
Sensibilizar a população quanto a importância da perícia psicológica no contexto do trânsito	Ameaça	Relação entre as autoescolas e o Detran.	DEPET e DHCC	DSEG - DIRETORIA DE SEGURANÇA DE TRÂNSITO	13/03/2020	18/07/2020	Não iniciado	Atrasado
Esclarecer a população quanto aos direitos da pessoa com deficiência relacionados ao trânsito	Oportunidade	Parceiras com instituições para atuação externa. (Ex: Shopping Garden, Cartório Loureiro, Prefeitura);	DEPET	DSEG - DIRETORIA DE SEGURANÇA DE TRÂNSITO	27/06/2019	30/11/2020	Não iniciado	Atrasado
Desenvolver o processo de manutenção, adequações, instalações, reparos e melhorias nos prédios ocupados pelo DETRAN/RR e CIRETRAN'S	Força	Autonomia financeira e administrativa.	Bruno, Raíssa e Renatta	#N/D	09/09/2019	29/09/2020	Concluído	Concluído
Revitalizar o estacionamento da sede do DETRAN/RR	Força	Autonomia financeira e administrativa.	Renata	DSEG - DIRETORIA DE SEGURANÇA DE TRÂNSITO	06/08/2019	31/12/2019	Não iniciado	Atrasado
Executar sinalização visual e tátil na sede do DETRAN/RR	Força	Apoio da alta administração.	Raíssa	DSEG - DIRETORIA DE SEGURANÇA DE TRÂNSITO	20/09/2019	20/11/2020	Concluído	Concluído
Reestruturar o pátio de provas práticas e arquibancada	Força	Autonomia financeira e administrativa.	Raíssa	DSEG - DIRETORIA DE SEGURANÇA DE TRÂNSITO	09/10/2019	31/12/2020	Em andamento	Atrasado
Aquisição de novas viaturas para Ciretranas.	Força	Autonomia financeira e administrativa.	Renata	DSEG - DIRETORIA DE SEGURANÇA DE TRÂNSITO	19/10/2019	31/12/2020	Concluído	Concluído
Elaborar Layouts dos setores que mudarão de sala (Biometria, DIAD, Alojamento dos agentes e a rádio)	Fraqueza	Falta de mapeamento das atividades e do fluxo de processo, ocasionado atrasos na execução dos serviços, bem como, empreendendo esforços de forma desnecessária.	Renata	DSEG - DIRETORIA DE SEGURANÇA DE TRÂNSITO	19/10/2019	31/12/2020	Concluído	Concluído
Reforma e ampliação do Alojamento dos agentes de trânsito	Força	Autonomia financeira e administrativa.	Raíssa	DSEG - DIRETORIA DE SEGURANÇA DE TRÂNSITO	10/08/2019	02/02/2020	Concluído	Concluído

Atualizar a planta da sede do DETRAN/RR	Fraqueza	Falta de mapeamento das atividades e do fluxo de processo, ocasionado atrasos na execução dos serviços, bem como, empreendendo esforços de forma desnecessária.	Bruno, Raíssa e Renatta	#N/D	10/09/2019	05/09/2020	Concluído	Concluído
Adquirir treinamento para os servidores da DIET, voltado para a área de Engenharia e obras públicas	Fraqueza	Falta de treinamento dos servidores para executar atividades meio e fins;	Bruno, Raíssa e Renatta	#N/D	12/09/2019	31/12/2019	Concluído	Concluído
Aquisição de novos guinchos	Força	Autonomia financeira e administrativa.	DIAD	DAFI - DIRETORIA DE ADMINISTRAÇÃO E FINANÇAS	01/06/2019	31/12/2019	Concluído	Concluído
Aquisição de uma minivan, ou micro-ônibus para atender examinadores	Força	Autonomia financeira e administrativa.	DIAD	DAFI - DIRETORIA DE ADMINISTRAÇÃO E FINANÇAS	01/06/2019	31/12/2019	Não iniciado	Atrasado
Leiloar frotas antigas de veículos	Oportunidade	Aumento natural de demanda dos serviços prestados pelo Detran Roraima.	DIAD	DAFI - DIRETORIA DE ADMINISTRAÇÃO E FINANÇAS	02/03/2019	09/08/2019	Concluído	Concluído
Restruturação da Rede lógico	Fraqueza	Infraestrutura física, logística e tecnológica deficitária e ultrapassada.	Sidnei	DSEG - DIRETORIA DE SEGURANÇA DE TRÂNSITO	05/04/2019	31/12/2020	Concluído	Concluído
Aquisição de servidores para hospedagem dos novos sistemas e arquivos de rede.	Fraqueza	Infraestrutura física, logística e tecnológica deficitária e ultrapassada.	Eduardo Pacheco	DAFI - DIRETORIA DE ADMINISTRAÇÃO E FINANÇAS	05/04/2019	31/12/2020	Não iniciado	Atrasado
Atualização do parque tecnológico	Fraqueza	Infraestrutura física, logística e tecnológica deficitária e ultrapassada.	Moyses e Paulo	DAFI - DIRETORIA DE ADMINISTRAÇÃO E FINANÇAS	05/04/2019	31/12/2020	Não iniciado	Atrasado
Treinar e capacitar equipe da DITI	Fraqueza	Falta de treinamento dos servidores para executar atividades meio e fins;	Pacheco/Moysés	DAFI - DIRETORIA DE ADMINISTRAÇÃO E FINANÇAS	05/04/2019	31/12/2020	Não iniciado	Atrasado
Fazer convenios como os cartórios para desburocratizar o processo de transferencia de veículos	Ameaça	Terceirização dos serviços causando má prestação dos serviços, danos ao erário, renúncia de receita, abrindo portas para a corrupção.	PRESIDÊNCIA\DJUR	GABINETE/PRESIDENCIA	05/04/2019	31/12/2020	Concluído	Concluído
Simplificar em boleto único as taxas de transferência de propriedade e segunda via de documento	Fraqueza	Falta de mapeamento das atividades e do fluxo de processo, ocasionado atrasos na execução dos serviços, bem como, empreendendo esforços de forma desnecessária.	DIET, DAFI, DIT	DSEG - DIRETORIA DE SEGURANÇA DE TRÂNSITO	17/09/2019	31/12/2020	Não iniciado	Atrasado
Layout para ampliação de novos guichês de atendimento para recebimento de carteira motorista e documento do veiculo	Oportunidade	Aumento natural de demanda dos serviços prestados pelo Detran Roraima.	DIET, DAFI, DIT	DSEG - DIRETORIA DE SEGURANÇA DE TRÂNSITO	17/09/2019	31/12/2020	Não iniciado	Atrasado

Implantação de atendimento prioritário para cadeirante (inclusive no interior)	Oportunidade	Aumento natural de demanda dos serviços prestados pelo Detran Roraima.	DIET, DAFI, DIT	DSEG - DIRETORIA DE SEGURANÇA DE TRÂNSITO	17/09/2019	31/12/2020	Concluído	Concluído
Implantação de atendimento por agendamento (nos moldes da vistoria)	Oportunidade	Aumento natural de demanda dos serviços prestados pelo Detran Roraima.	DIET, DAFI, DIT	DSEG - DIRETORIA DE SEGURANÇA DE TRÂNSITO	17/09/2019	31/12/2020	Concluído	Concluído
Criação de uma base de dados de documentos dos usuários que dão entrada de serviços no DETRAN	Fraqueza	Falta de mapeamento das atividades e do fluxo de processo, ocasionado atrasos na execução dos serviços, bem como, empreendendo esforços de forma desnecessária.	DIT/SEACH	DAFI - DIRETORIA DE ADMINISTRAÇÃO E FINANÇAS	04/07/2019	31/12/2020	Não iniciado	Atrasado
Criação de tutoriais no site informando os procedimentos que podem ser realizados pela internet	Oportunidade	Aumento natural de demanda dos serviços prestados pelo Detran Roraima.	ASCOM	GABINETE/PRESIDENCIA	20/08/2019	06/06/2020	Concluído	Concluído
A criação de um POP-UP com link informando sobre bloqueios judiciais e administrativos que impeçam o licenciamento do veículo	Oportunidade	Aumento natural de demanda dos serviços prestados pelo Detran Roraima.	ASCOM	GABINETE/PRESIDENCIA	20/08/2019	06/06/2020	Concluído	Concluído
Estabelecer um convênio com o município entre os setores de engenharia do Detran e SMTRAN	Oportunidade	Parceiras com instituições para atuação externa. (Ex: Shopping Garden, Cartório Loureiro, Prefeitura);	DIPLAN / convênio/DIOF Comissão 3 servidores	DAFI - DIRETORIA DE ADMINISTRAÇÃO E FINANÇAS	05/05/2019	01/06/2020	Não iniciado	Atrasado
Implantação de educação para o transito aos imigrantes nos abrigos com foco nos pedestres e ciclistas	Oportunidade	Aumento natural de demanda dos serviços prestados pelo Detran Roraima.	DEPETE e DIFIT	DSEG - DIRETORIA DE SEGURANÇA DE TRÂNSITO	05/05/2019	31/12/2019	Concluído	Concluído
Concurso Detran nas Escolas	Oportunidade	Parceiras com instituições para atuação externa. (Ex: Shopping Garden, Cartório Loureiro, Prefeitura);	DEPETE e DIFIT	DSEG - DIRETORIA DE SEGURANÇA DE TRÂNSITO	05/05/2019	31/12/2019	Concluído	Concluído
Programa Continuado de educação para o transito nas escolas rede publica estadual	Oportunidade	Parceiras com instituições para atuação externa. (Ex: Shopping Garden, Cartório Loureiro, Prefeitura);	DEPETE e DIFIT	DSEG - DIRETORIA DE SEGURANÇA DE TRÂNSITO	05/05/2019	31/12/2020	Concluído	Concluído
Utilização da Mídia para campanhas continuas de educação para o transito	Oportunidade	Aumento natural de demanda dos serviços prestados pelo Detran Roraima.	ASCOM	GABINETE/PRESIDENCIA	20/04/2019	31/12/2020	Concluído	Concluído
Reformulação pedagógica das auto-escolas	Ameaça	Relação entre as autoescolas e o Detran.	DEPET e DHCC	DSEG - DIRETORIA DE SEGURANÇA DE TRÂNSITO	13/04/2019	31/12/2020	Não iniciado	Atrasado
Criação de um ranking das auto escolas com maior índice de aproveitamento na primeira habilitação	Ameaça	Relação entre as autoescolas e o Detran.	DEPET e DHCC	DSEG - DIRETORIA DE SEGURANÇA DE TRÂNSITO	13/04/2019	31/12/2020	Não iniciado	Atrasado
Projeto Minutos que salvam	Oportunidade	Aumento natural de demanda dos serviços prestados pelo Detran Roraima.	ASCOM	GABINETE/PRESIDENCIA	14/05/2019	31/12/2020	Não iniciado	Atrasado

Pesquisa via formulário online no site	Oportunidade	Avanços tecnológicos que facilitem/agilizem a prestação dos serviços do Detran. Ex: (Examinador de transito, vistorias, comunicação interna etc.)	DIPLAN	DAFI - DIRETORIA DE ADMINISTRAÇÃO E FINANÇAS	11/02/2019	31/12/2019	Em andamento	Atrasado
Divulgar atuação da ouvidoria	Ameaça	Interferência política causando descontinuidade dos trabalhos.	Corregedoria/DJUR	GABINETE/PRESIDENCIA	03/02/2019	31/12/2020	Concluído	Concluído
Possibilitar a participação de entidades de classe em áreas fins de atuação do DETRAN	Oportunidade	Representação política na câmara esfera federal. Ex (Câmara Temática do Transito)	Diretor-Presidente e Chefes das repartições do DETRAN – RR	GABINETE/PRESIDENCIA	04/04/2019	31/12/2020	Não iniciado	Atrasado
Apresentação de projeto para captação de recurso junto aos parlamentares para realização de ações do Detran	Oportunidade	Representação política na câmara esfera federal. Ex (Câmara Temática do Transito)	Diretor-Presidente e Chefes das repartições do DETRAN – RR	GABINETE/PRESIDENCIA	01/02/2019	31/12/2020	Concluído	Concluído
Projeto de lei para captação de recurso de 10% da receita do IPVA (REFIZ IPVA)	Oportunidade	Representação política na câmara esfera federal e Estadual. Ex (Câmara Temática do Transito)	DIPLAN / convênio/DIOF Comissão 3 servidores	DAFI - DIRETORIA DE ADMINISTRAÇÃO E FINANÇAS	01/01/2021	31/12/2022	Não iniciado	Atrasado
Reativar o registro de contrato com bancos e financeiras e buscar credenciamento de cartório	Oportunidade	Aumento natural de demanda dos serviços prestados pelo Detran Roraima.	DIAR/RENAVAM	DAFI - DIRETORIA DE ADMINISTRAÇÃO E FINANÇAS	02/02/2019	31/12/2020	Concluído	Concluído
Aumento da capacidade de recebimento do órgão	Oportunidade	Aumento natural de demanda dos serviços prestados pelo Detran Roraima.	ATENDIMENTO/DIAD/DITI	DAFI - DIRETORIA DE ADMINISTRAÇÃO E FINANÇAS	02/02/2019	31/12/2020	Concluído	Concluído
Divulgação dos canais de recebimentos do órgão	Oportunidade	Aumento natural de demanda dos serviços prestados pelo Detran Roraima.	ASCOM	GABINETE/PRESIDENCIA	03/03/2019	31/12/2020	Concluído	Concluído
Intensificação da fiscalização com blitz educativa e humanizada	Oportunidade	Aumento natural de demanda dos serviços prestados pelo Detran Roraima.	DEPET	DSEG - DIRETORIA DE SEGURANÇA DE TRÂNSITO	03/03/2019	31/12/2020	Concluído	Concluído
Multas parcelamento administrativas últimos 5 anos	Força	Autonomia financeira e administrativa.	MULTAS/ARRECADAÇÃO	DSEG - DIRETORIA DE SEGURANÇA DE TRÂNSITO	03/03/2019	31/12/2020	Concluído	Concluído
Redução de despesa com pessoal	Força	Autonomia financeira e administrativa.	PRESIDÊNCIA\DJUR	GABINETE/PRESIDENCIA	05/01/2019	01/06/2019	Concluído	Concluído
Câmera Nikon D610, lente 24-70mm flash sb910 e rebatedor Celular Samsung galaxy A9 com chip	Força	Autonomia financeira e administrativa.	ASCOM	GABINETE/PRESIDENCIA	09/03/2019	31/12/2019	Não iniciado	Atrasado
Projeto de Lei para REFIS de taxas e licenciamentos e IPVA	Força	Apoio da alta administração.	PRESIDÊNCIA\DJUR	GABINETE/PRESIDENCIA	04/08/2019	21/11/2020	Concluído	Concluído
Realizar acompanhamento da execução do programa de Trabalho	Fraqueza	O não acompanhamento do plano anual de trabalho (receitas e despesas).	DIOF	DAFI - DIRETORIA DE ADMINISTRAÇÃO E FINANÇAS	02/01/2019	31/12/2021	Concluído	Concluído

Elaboração mensal e anual de relatório de cadaação do PAT	Fraqueza	Falta de treinamento dos servidores para executar atividades meio e fins;	DIOF	DAFI - DIRETORIA DE ADMINISTRAÇÃO E FINANÇAS	02/01/2019	31/12/2021	Concluído	Concluído
Implantação da CRLV e da CNH Digiral	Oportunidade	Aumento natural de demanda dos serviços prestados pelo Detran Roraima.	DCCV	DCCV - DIRETORIA DE CONTROLE E CONDUÇÃO DE VEÍCULOS	02/01/2019	31/12/2020	Concluído	Concluído
Desenvolvimento da Intranet	Fraqueza	Infraestrutura física, logística e tecnológica deficitária e ultrapassada.	Eduardo Pacheco	DAFI - DIRETORIA DE ADMINISTRAÇÃO E FINANÇAS	02/03/2019	09/10/2019	Concluído	Concluído
Revisão dos contratos das empresas prestadoras dos serviços de TI	Força	Autonomia financeira e administrativa.	Eduardo Pacheco	DAFI - DIRETORIA DE ADMINISTRAÇÃO E FINANÇAS	03/02/2019	30/06/2019	Concluído	Concluído
Implantação do Sistama Eletronico de Informação (SEI)	Fraqueza	Infraestrutura física, logística e tecnológica deficitária e ultrapassada.	SEARCH e DIT	DAFI - DIRETORIA DE ADMINISTRAÇÃO E FINANÇAS	10/06/2019	10/10/2020	Concluído	Concluído
Criação da carteira de identidade funcional dos servidores do Detran	Fraqueza	Rotatividade de dirigentes e colaboradores causando a descontinuidade de projetos e ações.	DIRH	DAFI - DIRETORIA DE ADMINISTRAÇÃO E FINANÇAS	01/01/2020	12/11/2021	Concluído	Concluído
Aquisição de novos uniformes para os Agentes e Servidores com nova identidade visual	Força	Qualidade na Equipe técnica/administrativa de efetivos.	RH/DAFI/PRESIDENCIA	DAFI - DIRETORIA DE ADMINISTRAÇÃO E FINANÇAS	05/05/2019	16/07/2021	Concluído	Concluído
Elaboração doe projeto básico para contratar empresa de consultoria, visando a implantação do programa de prevenção de riscos ambientais.	Fraqueza	Ausência de fiscalização dos credenciados.	DIAD	DAFI - DIRETORIA DE ADMINISTRAÇÃO E FINANÇAS	02/02/2022	04/04/2022	Não iniciado	Aguardando
Elaboração do projeto básico para contratação de empresa para implantação do programa de controle medições saúde ocupacional e análise ergonômica do trabalho, observando norma regulamentados 5,6,9,7,17,24 da secretaria do trabalho do Ministério da economia.	Fraqueza	Falta de treinamento dos servidores para executar atividades meio e fins;	DIAD	DAFI - DIRETORIA DE ADMINISTRAÇÃO E FINANÇAS	02/02/2022	04/04/2022	Não iniciado	Aguardando
Formação da uma comissão para estudo da NR 5 para implantação da CIPA	Fraqueza	Falta de treinamento dos servidores para executar atividades meio e fins;	RH/DAFI/PRESIDENCIA	DAFI - DIRETORIA DE ADMINISTRAÇÃO E FINANÇAS	15/01/2022	22/03/2022	Não iniciado	Aguardando

TETO ORÇAMENTÁRIO DO PPA

Estado de Roraima

FIPLAN - Sistema Integrado de Planejamento, Contabilidade e Finanças

Teto Orçamentário do PPA (PLAN16)

***Exercício do PPA igual a 2021**
Código da Unidade Orçamentária igual a 19301
***Opção de Relatório (1-PPA Original / 2-PPA Revisão) igual a PPA Revisão**

19.301 - Departamento Estadual de Trânsito de Roraima

TETO PPA							
		2020	2021	2022	2023	Sub-Total	Total Fonte
Fonte 101	Pessoal	0,00	0,00	0,00	0,00	**0,00**	**12.619.538,00**
	Extra-Pessoal	6.429.408,00	6.190.130,00	0,00	0,00	**12.619.538,00**	
Fonte 108	Pessoal	0,00	0,00	0,00	0,00	**0,00**	**1.118.191,00**
	Extra-Pessoal	305.031,00	325.480,00	240.000,00	247.680,00	**1.118.191,00**	
Fonte 150	Pessoal	25.446.000,00	27.151.900,00	28.227.600,00	29.130.883,00	**109.956.383,00**	**226.880.150,00**
	Extra-Pessoal	29.794.339,00	26.456.551,00	29.858.699,00	30.814.178,00	**116.923.767,00**	
Total de Pessoal		**25.446.000,00**	**27.151.900,00**	**28.227.600,00**	**29.130.883,00**	**109.956.383,00**	
Total Extra-Pessoal		**36.528.778,00**	**32.972.161,00**	**30.098.699,00**	**31.061.858,00**	**130.661.496,00**	
Total Exercício:		**61.974.778,00**	**60.124.061,00**	**58.326.299,00**	**60.192.741,00**	**240.617.879,00**	

SALDO PPA							
		2020	2021	2022	2023	Sub-Total	Total Fonte
Fonte 101	Pessoal	0,00	0,00	0,00	0,00	**0,00**	**12.619.538,00**
	Extra-Pessoal	6.429.408,00	6.190.130,00	0,00	0,00	**12.619.538,00**	
Fonte 108	Pessoal	0,00	0,00	0,00	0,00	**0,00**	**0,00**
	Extra-Pessoal	0,00	0,00	0,00	0,00	**0,00**	
Fonte 150	Pessoal	0,00	0,00	0,00	0,00	**0,00**	**0,00**
	Extra-Pessoal	0,00	0,00	0,00	0,00	**0,00**	
Total de Pessoal		**0,00**	**0,00**	**0,00**	**0,00**	**0,00**	
Total Extra-Pessoal		**6.429.408,00**	**6.190.130,00**	**0,00**	**0,00**	**12.619.538,00**	
Total Exercício:		**6.429.408,00**	**6.190.130,00**	**0,00**	**0,00**	**12.619.538,00**	

Estado de Roraima

FIPLAN - Sistema Integrado de Planejamento, Contabilidade e Finanças

FIPLAN

RELATÓRIO ANALITICO DO PPA

***Exercício Inicial PPA igual a 2020**
***Opção de Relatório (1-PPA Original / 2-PPA Revisão) igual a 2**
Código da Unidade Orçamentária igual a 19301
Exercício Final PPA igual a 2023

Programa:	10-Apoio Administrativo				
R$ Total do PPA:	172.549.867,00	R$ Total Orçamentário:	172.549.867,00	R$ Total Outros Rec. Não Orçamentários:	0,00
Objetivo Específico:	PROVER OS ORGAOS DO ESTADO DOS MEIOS ADMINISTRATIVOS PARA A IMPLEMENTACAO E GESTAO DE SEUS PROGRAMAS FINALISTICOS				

AÇÕES DOS ORÇAMENTOS FISCAL / SEGURIDADE

Ação	Título	UO/Executor		2020	2021	2022	2023	Total Rec.
4131	Manutenção e Conservação de Bens Imóveis do DETRAN	DETRAN/RR	Recursos Orc.:	3.063.960,00	2.893.150,00	2.011.800,00	2.161.800,00	10.130.710,00
			Outros Rec.:	0,00	0,00	0,00	0,00	0,00
			Total dos recursos da ação:	3.063.960,00	2.893.150,00	2.011.800,00	2.161.800,00	10.130.710,00
4231	Manutenção de Serviços de Transportes do DETRAN	DETRAN/RR	Recursos Orc.:	927.199,00	900.000,00	979.200,00	1.081.200,00	3.887.599,00
			Outros Rec.:	0,00	0,00	0,00	0,00	0,00
			Total dos recursos da ação:	927.199,00	900.000,00	979.200,00	1.081.200,00	3.887.599,00
4331	Manutenção de Serviços Administrativos Gerais do DETRAN	DETRAN/RR	Recursos Orc.:	12.462.380,00	9.669.201,00	10.109.699,00	10.798.295,00	43.039.575,00
			Outros Rec.:	0,00	0,00	0,00	0,00	0,00
			Total dos recursos da ação:	12.462.380,00	9.669.201,00	10.109.699,00	10.798.295,00	43.039.575,00
4431	Administração de Recursos Humanos do DETRAN	DETRAN/RR	Recursos Orc.:	25.446.000,00	27.151.900,00	28.227.600,00	29.130.883,00	109.956.383,00
			Outros Rec.:	0,00	0,00	0,00	0,00	0,00
			Total dos recursos da ação:	25.446.000,00	27.151.900,00	28.227.600,00	29.130.883,00	109.956.383,00
4531	Ações de Informática do DETRAN	DETRAN/RR	Recursos Orc.:	1.112.400,00	1.177.200,00	1.596.000,00	1.650.000,00	5.535.600,00
			Outros Rec.:	0,00	0,00	0,00	0,00	0,00
			Total dos recursos da ação:	1.112.400,00	1.177.200,00	1.596.000,00	1.650.000,00	5.535.600,00
		Total geral do programa:	Recursos Orc.:	43.011.939,00	41.791.451,00	42.924.299,00	44.822.178,00	172.549.867,00
			Outros Rec.:	0,00	0,00	0,00	0,00	0,00

Estado de Roraima

FIPLAN - Sistema Integrado de Planejamento, Contabilidade e Finanças

RELATÓRIO ANALITICO DO PPA

***Exercício Inicial PPA igual a 2020**
***Opção de Relatório (1-PPA Original / 2-PPA Revisão) igual a 2**
Código da Unidade Orçamentária igual a 19301
Exercicio Final PPA igual a 2023

Programa:	37-Segurança e Defesa do Cidadão				
R$ Total do PPA:	52.861.274,00	R$ Total Orçamentário:	52.861.274,00	R$ Total Outros Rec. Não Orçamentários:	0,00
Objetivo Especifico:	Promover a Defesa do Cidadão, Aprimorando a Capacidade Gerencial e Operacional dos Órgãos de Segurança Pública.				

AÇÕES DOS ORÇAMENTOS FISCAL / SEGURIDADE

Ação	Título	UO/Executor		2020	2021	2022	2023	Total Rec.
2046	Emissão e Renovação da Carteira Nacional de Habilitação	DETRAN/RR	Recursos Orc.:	2.766.000,00	2.640.000,00	2.886.000,00	3.000.000,00	11.292.000,00
			Outros Rec.:	0,00	0,00	0,00	0,00	0,00
			Total dos recursos da ação:	2.766.000,00	2.640.000,00	2.886.000,00	3.000.000,00	11.292.000,00
2047	Licenciamento de Veículos	DETRAN/RR	Recursos Orc.:	4.231.800,00	4.560.000,00	6.006.000,00	6.306.000,00	21.103.800,00
			Outros Rec.:	0,00	0,00	0,00	0,00	0,00
			Total dos recursos da ação:	4.231.800,00	4.560.000,00	6.006.000,00	6.306.000,00	21.103.800,00
2288	Educação Para o Trânsito	DETRAN/RR	Recursos Orc.:	1.627.231,00	1.702.480,00	1.752.000,00	1.783.680,00	6.865.391,00
			Outros Rec.:	0,00	0,00	0,00	0,00	0,00
			Total dos recursos da ação:	1.627.231,00	1.702.480,00	1.752.000,00	1.783.680,00	6.865.391,00
3528	Construção de Unidades do DETRAN	DETRAN/RR	Recursos Orc.:	3.247.200,00	2.640.000,00	4.212.000,00	3.500.883,00	13.600.083,00
			Outros Rec.:	0,00	0,00	0,00	0,00	0,00
			Total dos recursos da ação:	3.247.200,00	2.640.000,00	4.212.000,00	3.500.883,00	13.600.083,00
		Total geral do programa:	Recursos Orc.:	11.872.231,00	11.542.480,00	14.856.000,00	14.590.563,00	52.861.274,00
			Outros Rec.:	0,00	0,00	0,00	0,00	0,00

Estado de Roraima

FIPLAN - Sistema Integrado de Planejamento, Contabilidade e Finanças

RELATÓRIO ANALITICO DO PPA

***Exercício Inicial PPA igual a 2020**
***Opção de Relatório (1-PPA Original / 2-PPA Revisão) igual a 2**
Código da Unidade Orçamentária igual a 19301
Exercício Final PPA igual a 2023

Programa:	61-Operações Especiais				
R$ Total do PPA:	2.587.200,00	R$ Total Orçamentário:	2.587.200,00	R$ Total Outros Rec. Não Orçamentários:	0,00
Objetivo Especifico:	Amortizar Encargos das Dívidas Públicas, Contribuir Para a Formação do Patrimônio Público do Servidor - PASEP e Promover a Melhor Distribuição de Recursos Destinados aos Municípios.				

AÇÕES DOS ORÇAMENTOS FISCAL / SEGURIDADE

Ação	Título	UO/Executor		2020	2021	2022	2023	Total Rec.
2128	Transferência de Recursos ao Fundo Nacional de Segurança e Educação de Trânsito - FUNSET	DETRAN/RR	Recursos Orc.:	661.200,00	600.000,00	546.000,00	780.000,00	2.587.200,00
			Outros Rec.:	0,00	0,00	0,00	0,00	0,00
			Total dos recursos da ação:	661.200,00	600.000,00	546.000,00	780.000,00	2.587.200,00
		Total geral do programa:	Recursos Orc.:	661.200,00	600.000,00	546.000,00	780.000,00	2.587.200,00
			Outros Rec.:	0,00	0,00	0,00	0,00	0,00

Estado de Roraima

FIPLAN - Sistema Integrado de Planejamento, Contabilidade e Finanças

RELATÓRIO SINTÉTICO DO PPA

***Exercício Inicial PPA igual a 2020**
Código da Unidade Orçamentária igual a 19301
Exercicio Final PPA igual a 2023
***Opção de Relatório (1-PPA Original / 2-PPA Revisão) igual a PPA Revisão**

Programa:	10-Apoio Administrativo				
R$ Total do PPA:	172.549.867,00	R$ Total Orçamentário:	172.549.867,00	R$ Total Outros Rec. Não Orçamentários:	0,00
Objetivo do Programa:	PROVER OS ORGAOS DO ESTADO DOS MEIOS ADMINISTRATIVOS PARA A IMPLEMENTACAO E GESTAO DE SEUS PROGRAMAS FINALISTICOS				

AÇÕES DOS ORÇAMENTOS FISCAL / SEGURIDADE

Ação	Título		2020	2021	2022	2023	Total Rec.
4131	Manutenção e Conservação de Bens Imóveis do DETRAN	Recursos Orc.:	3.063.960,00	2.893.150,00	2.011.800,00	2.161.800,00	10.130.710,00
		Outros Rec.:	0,00	0,00	0,00	0,00	0,00
		Total dos recursos da ação	3.063.960,00	2.893.150,00	2.011.800,00	2.161.800,00	10.130.710,00
4231	Manutenção de Serviços de Transportes do DETRAN	Recursos Orc.:	927.199,00	900.000,00	979.200,00	1.081.200,00	3.887.599,00
		Outros Rec.:	0,00	0,00	0,00	0,00	0,00
		Total dos recursos da ação	927.199,00	900.000,00	979.200,00	1.081.200,00	3.887.599,00
4331	Manutenção de Serviços Administrativos Gerais do DETRAN	Recursos Orc.:	12.462.380,00	9.669.201,00	10.109.699,00	10.798.295,00	43.039.575,00
		Outros Rec.:	0,00	0,00	0,00	0,00	0,00
		Total dos recursos da ação	12.462.380,00	9.669.201,00	10.109.699,00	10.798.295,00	43.039.575,00
4431	Administração de Recursos Humanos do DETRAN	Recursos Orc.:	25.446.000,00	27.151.900,00	28.227.600,00	29.130.883,00	109.956.383,00
		Outros Rec.:	0,00	0,00	0,00	0,00	0,00
		Total dos recursos da ação	25.446.000,00	27.151.900,00	28.227.600,00	29.130.883,00	109.956.383,00
4531	Ações de Informática do DETRAN	Recursos Orc.:	1.112.400,00	1.177.200,00	1.596.000,00	1.650.000,00	5.535.600,00
		Outros Rec.:	0,00	0,00	0,00	0,00	0,00
		Total dos recursos da ação	1.112.400,00	1.177.200,00	1.596.000,00	1.650.000,00	5.535.600,00
	Total geral do programa:	Recursos Orc.:	43.011.939,00	41.791.451,00	42.924.299,00	44.822.178,00	172.549.867,00
		Outros Rec.:	0,00	0,00	0,00	0,00	0,00

RELATÓRIO SINTÉTICO DO PPA

Estado de Roraima

FIPLAN - Sistema Integrado de Planejamento, Contabilidade e Finanças

RELATÓRIO SINTÉTICO DO PPA

***Exercício Inicial PPA igual a 2020**
Código da Unidade Orçamentária igual a 19301
Exercicio Final PPA igual a 2023
***Opção de Relatório (1-PPA Original / 2-PPA Revisão) igual a PPA Revisão**

Programa:	10-Apoio Administrativo				
R$ Total do PPA:	172.549.867,00	R$ Total Orçamentário:	172.549.867,00	R$ Total Outros Rec. Não Orçamentários:	0,00
Objetivo do Programa:	PROVER OS ORGAOS DO ESTADO DOS MEIOS ADMINISTRATIVOS PARA A IMPLEMENTACAO E GESTAO DE SEUS PROGRAMAS FINALISTICOS				

AÇÕES DOS ORÇAMENTOS FISCAL / SEGURIDADE

Ação	Título		2020	2021	2022	2023	Total Rec.
4131	Manutenção e Conservação de Bens Imóveis do DETRAN	Recursos Orc.:	3.063.960,00	2.893.150,00	2.011.800,00	2.161.800,00	10.130.710,00
		Outros Rec.:	0,00	0,00	0,00	0,00	0,00
		Total dos recursos da ação	3.063.960,00	2.893.150,00	2.011.800,00	2.161.800,00	10.130.710,00
4231	Manutenção de Serviços de Transportes do DETRAN	Recursos Orc.:	927.199,00	900.000,00	979.200,00	1.081.200,00	3.887.599,00
		Outros Rec.:	0,00	0,00	0,00	0,00	0,00
		Total dos recursos da ação	927.199,00	900.000,00	979.200,00	1.081.200,00	3.887.599,00
4331	Manutenção de Serviços Administrativos Gerais do DETRAN	Recursos Orc.:	12.462.380,00	9.669.201,00	10.109.699,00	10.798.295,00	43.039.575,00
		Outros Rec.:	0,00	0,00	0,00	0,00	0,00
		Total dos recursos da ação	12.462.380,00	9.669.201,00	10.109.699,00	10.798.295,00	43.039.575,00
4431	Administração de Recursos Humanos do DETRAN	Recursos Orc.:	25.446.000,00	27.151.900,00	28.227.600,00	29.130.883,00	109.956.383,00
		Outros Rec.:	0,00	0,00	0,00	0,00	0,00
		Total dos recursos da ação	25.446.000,00	27.151.900,00	28.227.600,00	29.130.883,00	109.956.383,00
4531	Ações de Informática do DETRAN	Recursos Orc.:	1.112.400,00	1.177.200,00	1.596.000,00	1.650.000,00	5.535.600,00
		Outros Rec.:	0,00	0,00	0,00	0,00	0,00
		Total dos recursos da ação	1.112.400,00	1.177.200,00	1.596.000,00	1.650.000,00	5.535.600,00
	Total geral do programa:	Recursos Orc.:	43.011.939,00	41.791.451,00	42.924.299,00	44.822.178,00	172.549.867,00
		Outros Rec.:	0,00	0,00	0,00	0,00	0,00

Estado de Roraima

FIPLAN - Sistema Integrado de Planejamento, Contabilidade e Finanças

RELATÓRIO SINTÉTICO DO PPA

***Exercício Inicial PPA igual a 2020**
Código da Unidade Orçamentária igual a 19301
Exercicio Final PPA igual a 2023
***Opção de Relatório (1-PPA Original / 2-PPA Revisão) igual a PPA Revisão**

Programa:	10-Apoio Administrativo				
R$ Total do PPA:	172.549.867,00	R$ Total Orçamentário:	172.549.867,00	R$ Total Outros Rec. Não Orçamentários:	0,00
Objetivo do Programa:	PROVER OS ORGAOS DO ESTADO DOS MEIOS ADMINISTRATIVOS PARA A IMPLEMENTACAO E GESTAO DE SEUS PROGRAMAS FINALISTICOS				

AÇÕES DOS ORÇAMENTOS FISCAL / SEGURIDADE

Ação	Título		2020	2021	2022	2023	Total Rec.
4131	Manutenção e Conservação de Bens Imóveis do DETRAN	Recursos Orc.:	3.063.960,00	2.893.150,00	2.011.800,00	2.161.800,00	10.130.710,00
		Outros Rec.:	0,00	0,00	0,00	0,00	0,00
		Total dos recursos da ação	3.063.960,00	2.893.150,00	2.011.800,00	2.161.800,00	10.130.710,00
4231	Manutenção de Serviços de Transportes do DETRAN	Recursos Orc.:	927.199,00	900.000,00	979.200,00	1.081.200,00	3.887.599,00
		Outros Rec.:	0,00	0,00	0,00	0,00	0,00
		Total dos recursos da ação	927.199,00	900.000,00	979.200,00	1.081.200,00	3.887.599,00
4331	Manutenção de Serviços Administrativos Gerais do DETRAN	Recursos Orc.:	12.462.380,00	9.669.201,00	10.109.699,00	10.798.295,00	43.039.575,00
		Outros Rec.:	0,00	0,00	0,00	0,00	0,00
		Total dos recursos da ação	12.462.380,00	9.669.201,00	10.109.699,00	10.798.295,00	43.039.575,00
4431	Administração de Recursos Humanos do DETRAN	Recursos Orc.:	25.446.000,00	27.151.900,00	28.227.600,00	29.130.883,00	109.956.383,00
		Outros Rec.:	0,00	0,00	0,00	0,00	0,00
		Total dos recursos da ação	25.446.000,00	27.151.900,00	28.227.600,00	29.130.883,00	109.956.383,00
4531	Ações de Informática do DETRAN	Recursos Orc.:	1.112.400,00	1.177.200,00	1.596.000,00	1.650.000,00	5.535.600,00
		Outros Rec.:	0,00	0,00	0,00	0,00	0,00
		Total dos recursos da ação	1.112.400,00	1.177.200,00	1.596.000,00	1.650.000,00	5.535.600,00
	Total geral do programa:	Recursos Orc.:	43.011.939,00	41.791.451,00	42.924.299,00	44.822.178,00	172.549.867,00
		Outros Rec.:	0,00	0,00	0,00	0,00	0,00

Estado de Roraima

FIPLAN - Sistema Integrado de Planejamento, Contabilidade e Finanças

Proposta Orçamentária do PAT (PLAN20)

***Exercício igual a 2022**
Código da Unidade Orcamentária igual a 19301

Programa:	010 - Apoio Administrativo				
Unidade Orçamentária:	19.301 - Departamento Estadual de Trânsito de Roraima				
Ação (P/A/OE):	4131 - Manutenção e Conservação de Bens Imóveis do DETRAN				2.011.800,00
Produto: Bens Imóveis Mantidos	Unidade: Unidade		Quantidade: 15,00		Saldo: 3,00
Esfera:	FISCAL				
Medida:1 - Realização de atividades referente à manutenção, conservação e reforma dos bens imóveis do DETRANIRR.					
Responsável: Divisão de Administração - DIAD	Prazo 01/01/2022 até 31/12/2022				2.011.800,00
Tarefa:	1 - 1 - Manutenção e conservação do Prédio Sede do DETRANIRR, CIRETRANS , Pátio de Apreensão e demais unidades com: água e esgoto, vigilância, limpeza e conservação, energia elétrica, alugueis, dedetização e outras despesas.				1.897.800,00
Procedimentos:	Abertura de processo para acompanhamento e contratação de empresas na prestação dos serviços.				
Região de Planejamento:	9900 - Estado	Produto: Bens Imóveis Mantidos		Unidade: Unidade	Qtde: 12,00

Item de Despesa

Natureza	Fonte	Descrição do Item de Despesa	Unid. Medida	Quantidade	Valor Unitário	Valor Total
3.3.90.36.00	150	Despesa com Locação de Imóvel CIRETRAN'S	Unidade	12,00	20.000,00	240.000,00

CRONOGRAMA DE DESEMBOLSO

JAN	FEV	MAR	ABR	MAI	JUN	JUL	AGO	SET	OUT	NOV	DEZ
20.000,00	20.000,00	20.000,00	20.000,00	20.000,00	20.000,00	20.000,00	20.000,00	20.000,00	20.000,00	20.000,00	20.000,00

3.3.90.37.00	150	Limpeza e Conservação	Unidade	12,00	87.000,00	1.044.000,00

CRONOGRAMA DE DESEMBOLSO

JAN	FEV	MAR	ABR	MAI	JUN	JUL	AGO	SET	OUT	NOV	DEZ
87.000,00	87.000,00	87.000,00	87.000,00	87.000,00	87.000,00	87.000,00	87.000,00	87.000,00	87.000,00	87.000,00	87.000,00

3.3.90.39.00	150	Chaves e Carimbos	Unidade	12,00	500,00	6.000,00

CRONOGRAMA DE DESEMBOLSO

JAN	FEV	MAR	ABR	MAI	JUN	JUL	AGO	SET	OUT	NOV	DEZ
500,00	500,00	500,00	500,00	500,00	500,00	500,00	500,00	500,00	500,00	500,00	500,00

3.3.90.39.00	150	Despesa com Dedetização	Unidade	12,00	2.000,00	24.000,00

CRONOGRAMA DE DESEMBOLSO

JAN	FEV	MAR	ABR	MAI	JUN	JUL	AGO	SET	OUT	NOV	DEZ
2.000,00	2.000,00	2.000,00	2.000,00	2.000,00	2.000,00	2.000,00	2.000,00	2.000,00	2.000,00	2.000,00	2.000,00

3.3.90.39.00	150	Despesa com Energia Elétrica CIRETRANS	Unidade	12,00	1.000,00	12.000,00

CRONOGRAMA DE DESEMBOLSO

JAN	FEV	MAR	ABR	MAI	JUN	JUL	AGO	SET	OUT	NOV	DEZ

Estado de Roraima

FIPLAN - Sistema Integrado de Planejamento, Contabilidade e Finanças

Proposta Orçamentária do PAT (PLAN20)

***Exercício igual a 2022**
Código da Unidade Orcamentária igual a 19301

1.000,00	1.000,00	1.000,00	1.000,00	1.000,00	1.000,00	1.000,00	1.000,00	1.000,00	1.000,00	1.000,00	1.000,00

3.3.90.39.00	150	Despesa com Extintor de Incêndio	Unidade	12,00	1.000,00	12.000,00

CRONOGRAMA DE DESEMBOLSO

JAN	FEV	MAR	ABR	MAI	JUN	JUL	AGO	SET	OUT	NOV	DEZ
1.000,00	1.000,00	1.000,00	1.000,00	1.000,00	1.000,00	1.000,00	1.000,00	1.000,00	1.000,00	1.000,00	1.000,00

3.3.90.39.00	150	Despesa com Limpeza da Fossa	Unidade	12,00	2.000,00	24.000,00

CRONOGRAMA DE DESEMBOLSO

JAN	FEV	MAR	ABR	MAI	JUN	JUL	AGO	SET	OUT	NOV	DEZ
2.000,00	2.000,00	2.000,00	2.000,00	2.000,00	2.000,00	2.000,00	2.000,00	2.000,00	2.000,00	2.000,00	2.000,00

3.3.90.39.00	150	Despesa com Sanitização	Unidade	12,00	2.000,00	24.000,00

CRONOGRAMA DE DESEMBOLSO

JAN	FEV	MAR	ABR	MAI	JUN	JUL	AGO	SET	OUT	NOV	DEZ
2.000,00	2.000,00	2.000,00	2.000,00	2.000,00	2.000,00	2.000,00	2.000,00	2.000,00	2.000,00	2.000,00	2.000,00

3.3.90.39.00	150	Despesa com energia Elétrica DETRAN RR	Unidade	12,00	15.000,00	180.000,00

CRONOGRAMA DE DESEMBOLSO

JAN	FEV	MAR	ABR	MAI	JUN	JUL	AGO	SET	OUT	NOV	DEZ
15.000,00	15.000,00	15.000,00	15.000,00	15.000,00	15.000,00	15.000,00	15.000,00	15.000,00	15.000,00	15.000,00	15.000,00

3.3.90.39.00	150	Fornecimento de Água e Esgoto	Unidade	12,00	2.000,00	24.000,00

CRONOGRAMA DE DESEMBOLSO

JAN	FEV	MAR	ABR	MAI	JUN	JUL	AGO	SET	OUT	NOV	DEZ
2.000,00	2.000,00	2.000,00	2.000,00	2.000,00	2.000,00	2.000,00	2.000,00	2.000,00	2.000,00	2.000,00	2.000,00

3.3.90.39.00	150	Locação de Unidades Descentralizadas	Unidade	12,00	25.000,00	300.000,00

CRONOGRAMA DE DESEMBOLSO

JAN	FEV	MAR	ABR	MAI	JUN	JUL	AGO	SET	OUT	NOV	DEZ
25.000,00	25.000,00	25.000,00	25.000,00	25.000,00	25.000,00	25.000,00	25.000,00	25.000,00	25.000,00	25.000,00	25.000,00

3.3.90.47.00	150	Taxa de ART	Unidade	12,00	50,00	600,00

CRONOGRAMA DE DESEMBOLSO

JAN	FEV	MAR	ABR	MAI	JUN	JUL	AGO	SET	OUT	NOV	DEZ
50,00	50,00	50,00	50,00	50,00	50,00	50,00	50,00	50,00	50,00	50,00	50,00

Estado de Roraima

FIPLAN - Sistema Integrado de Planejamento, Contabilidade e Finanças

Proposta Orçamentária do PAT (PLAN20)

***Exercício igual a 2022**
Código da Unidade Orcamentária igual a 19301

3.3.90.47.00	150	Taxa de Atualização Cadastral	Unidade	12,00	50,00	600,00

CRONOGRAMA DE DESEMBOLSO

JAN	FEV	MAR	ABR	MAI	JUN	JUL	AGO	SET	OUT	NOV	DEZ
50,00	50,00	50,00	50,00	50,00	50,00	50,00	50,00	50,00	50,00	50,00	50,00

3.3.90.47.00	150	Taxa de Coleta de Lixo	Unidade	12,00	50,00	600,00

CRONOGRAMA DE DESEMBOLSO

JAN	FEV	MAR	ABR	MAI	JUN	JUL	AGO	SET	OUT	NOV	DEZ
50,00	50,00	50,00	50,00	50,00	50,00	50,00	50,00	50,00	50,00	50,00	50,00

3.3.90.92.00	150	Despesa de Exercício Anteriores	Unidade	12,00	500,00	6.000,00

CRONOGRAMA DE DESEMBOLSO

JAN	FEV	MAR	ABR	MAI	JUN	JUL	AGO	SET	OUT	NOV	DEZ
500,00	500,00	500,00	500,00	500,00	500,00	500,00	500,00	500,00	500,00	500,00	500,00

Tarefa:	2 - 2 - Reforma do Prédio Sede, CIRETRANS e demais Unidades.	6.000,00
Procedimentos:	Abertura de Processo e Contratação de Empresa para Reforma do Prédio Sede, CIRETRAN'S e demais Unidades.	

Região de Planejamento:	9900 - Estado	Produto: Bens Imóveis Mantidos	Unidade: Unidade	Qtde: 12,00

Item de Despesa

Natureza	Fonte	Descrição do Item de Despesa	Unid. Medida	Quantidade	Valor Unitário	Valor Total
3.3.90.93.00	150	Despesa com Indenização	Unidade	12,00	500,00	6.000,00

CRONOGRAMA DE DESEMBOLSO

JAN	FEV	MAR	ABR	MAI	JUN	JUL	AGO	SET	OUT	NOV	DEZ
500,00	500,00	500,00	500,00	500,00	500,00	500,00	500,00	500,00	500,00	500,00	500,00

Tarefa:	3 - 3 - Aquisição de materiais de consumo e permanente para manutenção e conservação do Prédio Sede do DETRAN-RR, CIRETRAN'S, Pátio de Apreensão e demais unidades.	108.000,00
Procedimentos:	Abertura de Processo para Aquisição de Materiais de Consumo e Permanente para Manutenção e Conservação do Prédio Sede, CIRETRANS e demais Unidades	

Região de Planejamento:	9900 - Estado	Produto: Bens Imóveis Mantidos	Unidade: Unidade	Qtde: 12,00

Item de Despesa

Natureza	Fonte	Descrição do Item de Despesa	Unid. Medida	Quantidade	Valor Unitário	Valor Total
3.3.90.30.00	150	Aquisição de Gás	Unidade	12,00	500,00	6.000,00

CRONOGRAMA DE DESEMBOLSO

JAN	FEV	MAR	ABR	MAI	JUN	JUL	AGO	SET	OUT	NOV	DEZ
500,00	500,00	500,00	500,00	500,00	500,00	500,00	500,00	500,00	500,00	500,00	500,00

Estado de Roraima

FIPLAN - Sistema Integrado de Planejamento, Contabilidade e Finanças

Proposta Orçamentária do PAT (PLAN20)

***Exercício igual a 2022**
Código da Unidade Orcamentária igual a 19301

3.3.90.30.00	150	Recarga de Extintor de Incêndio		Unidade		12,00		500,00		6.000,00	
CRONOGRAMA DE DESEMBOLSO											
JAN	FEV	MAR	ABR	MAI	JUN	JUL	AGO	SET	OUT	NOV	DEZ
500,00	500,00	500,00	500,00	500,00	500,00	500,00	500,00	500,00	500,00	500,00	500,00
4.4.90.52.00	150	Aquisição Material Permanente		Unidade		12,00		5.000,00		60.000,00	
CRONOGRAMA DE DESEMBOLSO											
JAN	FEV	MAR	ABR	MAI	JUN	JUL	AGO	SET	OUT	NOV	DEZ
5.000,00	5.000,00	5.000,00	5.000,00	5.000,00	5.000,00	5.000,00	5.000,00	5.000,00	5.000,00	5.000,00	5.000,00
4.4.90.52.00	150	Aquisição de Central de Ar		Unidade		12,00		3.000,00		36.000,00	
CRONOGRAMA DE DESEMBOLSO											
JAN	FEV	MAR	ABR	MAI	JUN	JUL	AGO	SET	OUT	NOV	DEZ
3.000,00	3.000,00	3.000,00	3.000,00	3.000,00	3.000,00	3.000,00	3.000,00	3.000,00	3.000,00	3.000,00	3.000,00

Programa:	010 - Apoio Administrativo		
Unidade Orçamentária:	19.301 - Departamento Estadual de Trânsito de Roraima		
Ação (PAA/OE):	4231 - Manutenção de Serviços de Transportes do DETRAN		979.200,00
Produto: Serviços de Transportes Mantidos	Unidade: Unidade	Quantidade: 20,00	Saldo: 8,00
Esfera:	FISCAL		
Medida:1 - Manutenção da Frota de veículos do DETRAN/RR.			
Responsável: Seção de Transporte - SETRA	Prazo 01/01/2022 até 31/12/2022		979.200,00
Tarefa:	1 - 1 - Manutenção preventiva e corretiva dos veículos do DETRAN/RR.		661.200,00
Procedimentos:	Abertura de processo para manutenção preventiva e corretiva do veículos do DETRAN N/RR.		
Região de Planejamento:	9900 - Estado	Produto: Serviços de Transportes Mantidos	Unidade: Unidade / Qtde: 12,00

Item de Despesa

Natureza	Fonte	Descrição do Item de Despesa	Unid. Medida	Quantidade	Valor Unitário	Valor Total
3.3.90.30.00	150	Manutenção de Veículos - Peça	Unidade	12,00	5.000,00	60.000,00

CRONOGRAMA DE DESEMBOLSO											
JAN	FEV	MAR	ABR	MAI	JUN	JUL	AGO	SET	OUT	NOV	DEZ
5.000,00	5.000,00	5.000,00	5.000,00	5.000,00	5.000,00	5.000,00	5.000,00	5.000,00	5.000,00	5.000,00	5.000,00
3.3.90.39.00	150	Locação de Veículos		Unidade		12,00		40.000,00		480.000,00	

Estado de Roraima

FIPLAN - Sistema Integrado de Planejamento, Contabilidade e Finanças

Proposta Orçamentária do PAT (PLAN20)

***Exercício igual a 2022**
Código da Unidade Orcamentária igual a 19301

CRONOGRAMA DE DESEMBOLSO											
JAN	FEV	MAR	ABR	MAI	JUN	JUL	AGO	SET	OUT	NOV	DEZ
40.000,00	40.000,00	40.000,00	40.000,00	40.000,00	40.000,00	40.000,00	40.000,00	40.000,00	40.000,00	40.000,00	40.000,00

3.3.90.39.00	150	Manutenção de Veículos - Serviço	Unidade	12,00	10.000,00	120.000,00

CRONOGRAMA DE DESEMBOLSO											
JAN	FEV	MAR	ABR	MAI	JUN	JUL	AGO	SET	OUT	NOV	DEZ
10.000,00	10.000,00	10.000,00	10.000,00	10.000,00	10.000,00	10.000,00	10.000,00	10.000,00	10.000,00	10.000,00	10.000,00

3.3.90.39.00	150	Seguro Obrigatório de Veículos	Unidade	12,00	100,00	1.200,00

CRONOGRAMA DE DESEMBOLSO											
JAN	FEV	MAR	ABR	MAI	JUN	JUL	AGO	SET	OUT	NOV	DEZ
100,00	100,00	100,00	100,00	100,00	100,00	100,00	100,00	100,00	100,00	100,00	100,00

Tarefa:	2 - 2 - Aquisição de materiais de consumo e permanente para manutenção preventiva e corretiva do veículos do DETRAN/RR.	318.000,00
Procedimentos:	Abertura de Processo para aquisição de materiais de consumo e permanente para manutenção preventiva e corretiva do veículos do DETRANN/RR.	

Região de Planejamento:	9900 - Estado	Produto: Serviços de Transportes Mantidos	Unidade: Unidade	Qtde: 12,00

Item de Despesa

Natureza	Fonte	Descrição do Item de Despesa	Unid. Medida	Quantidade	Valor Unitário	Valor Total
3.3.90.30.00	150	Aquisição Material de Consumo	Unidade	12,00	500,00	6.000,00

CRONOGRAMA DE DESEMBOLSO											
JAN	FEV	MAR	ABR	MAI	JUN	JUL	AGO	SET	OUT	NOV	DEZ
500,00	500,00	500,00	500,00	500,00	500,00	500,00	500,00	500,00	500,00	500,00	500,00

3.3.90.30.00	150	Aquisição de Combustível	Unidade	12,00	25.000,00	300.000,00

CRONOGRAMA DE DESEMBOLSO											
JAN	FEV	MAR	ABR	MAI	JUN	JUL	AGO	SET	OUT	NOV	DEZ
25.000,00	25.000,00	25.000,00	25.000,00	25.000,00	25.000,00	25.000,00	25.000,00	25.000,00	25.000,00	25.000,00	25.000,00

3.3.90.30.00	150	Aquisição de Pneus	Unidade	12,00	500,00	6.000,00

CRONOGRAMA DE DESEMBOLSO											
JAN	FEV	MAR	ABR	MAI	JUN	JUL	AGO	SET	OUT	NOV	DEZ
500,00	500,00	500,00	500,00	500,00	500,00	500,00	500,00	500,00	500,00	500,00	500,00

Estado de Roraima

FIPLAN - Sistema Integrado de Planejamento, Contabilidade e Finanças

Proposta Orçamentária do PAT (PLAN20)

***Exercício igual a 2022**
Código da Unidade Orcamentária igual a 19301

4.4.90.52.00	150	Aquisição de Veículos	Unidade	12,00	500,00	6.000,00	

CRONOGRAMA DE DESEMBOLSO

JAN	FEV	MAR	ABR	MAI	JUN	JUL	AGO	SET	OUT	NOV	DEZ
500,00	500,00	500,00	500,00	500,00	500,00	500,00	500,00	500,00	500,00	500,00	500,00

Programa:	010 - Apoio Administrativo		
Unidade Orçamentária:	19.301 - Departamento Estadual de Trânsito de Roraima		
Ação (PA/OE):	4331 - Manutenção de Serviços Administrativos Gerais do DETRAN		10.109.699,00
Produto: Serviços Administrativos Mantidos	Unidade: Unidade	Quantidade: 1,00	Saldo: 0,00
Esfera:	FISCAL		
Medida:1 - Manutenção de Serviços Gerais			
Responsável: Divisão de Administração - DIAD	Prazo 01/01/2022 até 31/12/2022		10.109.699,00
Tarefa:	1 - 1 - Administração de Serviços Gerais		10.109.699,00
Procedimentos:	Abertura de Processo para Execução de Serviços Gerais do DETRAN-RR.		
Região de Planejamento:	9900 - Estado	Produto: Serviços Administrativos Mantidos	Unidade: Unidade / Qtde: 1,00

Item de Despesa

Natureza	Fonte	Descrição do Item de Despesa	Unid. Medida	Quantidade	Valor Unitário	Valor Total
3.3.90.08.00	150	Despesa com Aux. Natalidade	Unidade	12,00	3.000,00	36.000,00

CRONOGRAMA DE DESEMBOLSO

JAN	FEV	MAR	ABR	MAI	JUN	JUL	AGO	SET	OUT	NOV	DEZ
3.000,00	3.000,00	3.000,00	3.000,00	3.000,00	3.000,00	3.000,00	3.000,00	3.000,00	3.000,00	3.000,00	3.000,00

3.3.90.14.00	150	Despesa com Diárias	Unidade	1,00	167.699,00	167.699,00

CRONOGRAMA DE DESEMBOLSO

JAN	FEV	MAR	ABR	MAI	JUN	JUL	AGO	SET	OUT	NOV	DEZ
13.975,00	13.975,00	13.975,00	13.975,00	13.975,00	13.975,00	13.975,00	13.975,00	13.975,00	13.975,00	13.975,00	13.974,00

3.3.90.19.00	150	Despesa com Aux. Fardamento	Unidade	12,00	42.000,00	504.000,00

CRONOGRAMA DE DESEMBOLSO

JAN	FEV	MAR	ABR	MAI	JUN	JUL	AGO	SET	OUT	NOV	DEZ
42.000,00	42.000,00	42.000,00	42.000,00	42.000,00	42.000,00	42.000,00	42.000,00	42.000,00	42.000,00	42.000,00	42.000,00

3.3.90.30.00	150	Despesa com Aquisição de Peças	Unidade	12,00	1.000,00	12.000,00

CRONOGRAMA DE DESEMBOLSO

JAN	FEV	MAR	ABR	MAI	JUN	JUL	AGO	SET	OUT	NOV	DEZ
1.000,00	1.000,00	1.000,00	1.000,00	1.000,00	1.000,00	1.000,00	1.000,00	1.000,00	1.000,00	1.000,00	1.000,00

Estado de Roraima

FIPLAN - Sistema Integrado de Planejamento, Contabilidade e Finanças

Proposta Orçamentária do PAT (PLAN20)

***Exercício igual a 2022**
Código da Unidade Orcamentária igual a 19301

3.3.90.30.00	150	Despesa com Aquisição teste Psicológicos			Unidade		12,00		1.000,00		12.000,00	
CRONOGRAMA DE DESEMBOLSO												
JAN	FEV	MAR	ABR	MAI	JUN	JUL	AGO	SET	OUT	NOV	DEZ	
1.000,00	1.000,00	1.000,00	1.000,00	1.000,00	1.000,00	1.000,00	1.000,00	1.000,00	1.000,00	1.000,00	1.000,00	
3.3.90.30.00	150	Despesa com Gás			Unidade		12,00		500,00		6.000,00	
CRONOGRAMA DE DESEMBOLSO												
JAN	FEV	MAR	ABR	MAI	JUN	JUL	AGO	SET	OUT	NOV	DEZ	
500,00	500,00	500,00	500,00	500,00	500,00	500,00	500,00	500,00	500,00	500,00	500,00	
3.3.90.30.00	150	Despesa com Gêneros Alimentícios			Unidade		12,00		500,00		6.000,00	
CRONOGRAMA DE DESEMBOLSO												
JAN	FEV	MAR	ABR	MAI	JUN	JUL	AGO	SET	OUT	NOV	DEZ	
500,00	500,00	500,00	500,00	500,00	500,00	500,00	500,00	500,00	500,00	500,00	500,00	
3.3.90.30.00	150	Despesa com aquisição de Material Expediente			Unidade		12,00		10.000,00		120.000,00	
CRONOGRAMA DE DESEMBOLSO												
JAN	FEV	MAR	ABR	MAI	JUN	JUL	AGO	SET	OUT	NOV	DEZ	
10.000,00	10.000,00	10.000,00	10.000,00	10.000,00	10.000,00	10.000,00	10.000,00	10.000,00	10.000,00	10.000,00	10.000,00	
3.3.90.30.00	150	Despesa com aquisição de Papel			Unidade		12,00		2.000,00		24.000,00	
CRONOGRAMA DE DESEMBOLSO												
JAN	FEV	MAR	ABR	MAI	JUN	JUL	AGO	SET	OUT	NOV	DEZ	
2.000,00	2.000,00	2.000,00	2.000,00	2.000,00	2.000,00	2.000,00	2.000,00	2.000,00	2.000,00	2.000,00	2.000,00	
3.3.90.30.00	150	Despesa com aquisição de carteira funcional			Unidade		12,00		1.000,00		12.000,00	
CRONOGRAMA DE DESEMBOLSO												
JAN	FEV	MAR	ABR	MAI	JUN	JUL	AGO	SET	OUT	NOV	DEZ	
1.000,00	1.000,00	1.000,00	1.000,00	1.000,00	1.000,00	1.000,00	1.000,00	1.000,00	1.000,00	1.000,00	1.000,00	
3.3.90.30.00	150	despesa com Aquisição de Água Mineral			Unidade		12,00		1.000,00		12.000,00	
CRONOGRAMA DE DESEMBOLSO												
JAN	FEV	MAR	ABR	MAI	JUN	JUL	AGO	SET	OUT	NOV	DEZ	
1.000,00	1.000,00	1.000,00	1.000,00	1.000,00	1.000,00	1.000,00	1.000,00	1.000,00	1.000,00	1.000,00	1.000,00	

Estado de Roraima

FIPLAN - Sistema Integrado de Planejamento, Contabilidade e Finanças

FIPLAN

Proposta Orçamentária do PAT (PLAN20)

***Exercício igual a 2022**
Código da Unidade Orcamentária igual a 19301

3.3.90.33.00	150	Despesa com passagens Aéreas				Unidade		12,00		10.000,00		120.000,00	
CRONOGRAMA DE DESEMBOLSO													
JAN	FEV	MAR	ABR	MAI	JUN	JUL	AGO	SET	OUT	NOV	DEZ		
10.000,00	10.000,00	10.000,00	10.000,00	10.000,00	10.000,00	10.000,00	10.000,00	10.000,00	10.000,00	10.000,00	10.000,00		
3.3.90.36.00	150	Despesa com JETONS				Unidade		12,00		40.000,00		480.000,00	
CRONOGRAMA DE DESEMBOLSO													
JAN	FEV	MAR	ABR	MAI	JUN	JUL	AGO	SET	OUT	NOV	DEZ		
40.000,00	40.000,00	40.000,00	40.000,00	40.000,00	40.000,00	40.000,00	40.000,00	40.000,00	40.000,00	40.000,00	40.000,00		
3.3.90.39.00	150	Despesa com Aquisição de Jornais e Periódicos				Unidade		12,00		500,00		6.000,00	
CRONOGRAMA DE DESEMBOLSO													
JAN	FEV	MAR	ABR	MAI	JUN	JUL	AGO	SET	OUT	NOV	DEZ		
500,00	500,00	500,00	500,00	500,00	500,00	500,00	500,00	500,00	500,00	500,00	500,00		
3.3.90.39.00	150	Despesa com Estagiarios				Unidade		12,00		35.000,00		420.000,00	
CRONOGRAMA DE DESEMBOLSO													
JAN	FEV	MAR	ABR	MAI	JUN	JUL	AGO	SET	OUT	NOV	DEZ		
35.000,00	35.000,00	35.000,00	35.000,00	35.000,00	35.000,00	35.000,00	35.000,00	35.000,00	35.000,00	35.000,00	35.000,00		
3.3.90.39.00	150	Despesa com Impressa oficial				Unidade		12,00		5.000,00		60.000,00	
CRONOGRAMA DE DESEMBOLSO													
JAN	FEV	MAR	ABR	MAI	JUN	JUL	AGO	SET	OUT	NOV	DEZ		
5.000,00	5.000,00	5.000,00	5.000,00	5.000,00	5.000,00	5.000,00	5.000,00	5.000,00	5.000,00	5.000,00	5.000,00		
3.3.90.39.00	150	Despesa com Manutenção de AR				Unidade		12,00		5.000,00		60.000,00	
CRONOGRAMA DE DESEMBOLSO													
JAN	FEV	MAR	ABR	MAI	JUN	JUL	AGO	SET	OUT	NOV	DEZ		
5.000,00	5.000,00	5.000,00	5.000,00	5.000,00	5.000,00	5.000,00	5.000,00	5.000,00	5.000,00	5.000,00	5.000,00		
3.3.90.39.00	150	Despesa com SERASA				Unidade		12,00		25.000,00		300.000,00	
CRONOGRAMA DE DESEMBOLSO													
JAN	FEV	MAR	ABR	MAI	JUN	JUL	AGO	SET	OUT	NOV	DEZ		
25.000,00	25.000,00	25.000,00	25.000,00	25.000,00	25.000,00	25.000,00	25.000,00	25.000,00	25.000,00	25.000,00	25.000,00		

Estado de Roraima

FIPLAN - Sistema Integrado de Planejamento, Contabilidade e Finanças

Proposta Orçamentária do PAT (PLAN20)

***Exercício igual a 2022**
Código da Unidade Orcamentária igual a 19301

3.3.90.39.00	150	Despesa com Serviço de Vigilância				Unidade		12,00		152.500,00		1.830.000,00	
CRONOGRAMA DE DESEMBOLSO													
JAN	FEV	MAR	ABR	MAI	JUN	JUL	AGO	SET	OUT	NOV	DEZ		
152.500,00	152.500,00	152.500,00	152.500,00	152.500,00	152.500,00	152.500,00	152.500,00	152.500,00	152.500,00	152.500,00	152.500,00		
3.3.90.39.00	150	Despesa com Tarifas Bancarias				Unidade		12,00		85.000,00		1.020.000,00	
CRONOGRAMA DE DESEMBOLSO													
JAN	FEV	MAR	ABR	MAI	JUN	JUL	AGO	SET	OUT	NOV	DEZ		
85.000,00	85.000,00	85.000,00	85.000,00	85.000,00	85.000,00	85.000,00	85.000,00	85.000,00	85.000,00	85.000,00	85.000,00		
3.3.90.39.00	150	Despesa com serviço postal				Unidade		12,00		30.000,00		360.000,00	
CRONOGRAMA DE DESEMBOLSO													
JAN	FEV	MAR	ABR	MAI	JUN	JUL	AGO	SET	OUT	NOV	DEZ		
30.000,00	30.000,00	30.000,00	30.000,00	30.000,00	30.000,00	30.000,00	30.000,00	30.000,00	30.000,00	30.000,00	30.000,00		
3.3.90.40.00	150	Despesa com Telefonia Fixa				Unidade		12,00		500,00		6.000,00	
CRONOGRAMA DE DESEMBOLSO													
JAN	FEV	MAR	ABR	MAI	JUN	JUL	AGO	SET	OUT	NOV	DEZ		
500,00	500,00	500,00	500,00	500,00	500,00	500,00	500,00	500,00	500,00	500,00	500,00		
3.3.90.46.00	150	Despesa com Aux. Alimentação				Unidade		12,00		250.000,00		3.000.000,00	
CRONOGRAMA DE DESEMBOLSO													
JAN	FEV	MAR	ABR	MAI	JUN	JUL	AGO	SET	OUT	NOV	DEZ		
250.000,00	250.000,00	250.000,00	250.000,00	250.000,00	250.000,00	250.000,00	250.000,00	250.000,00	250.000,00	250.000,00	250.000,00		
3.3.90.47.00	150	Despesa com PASEP				Unidade		12,00		50.000,00		600.000,00	
CRONOGRAMA DE DESEMBOLSO													
JAN	FEV	MAR	ABR	MAI	JUN	JUL	AGO	SET	OUT	NOV	DEZ		
50.000,00	50.000,00	50.000,00	50.000,00	50.000,00	50.000,00	50.000,00	50.000,00	50.000,00	50.000,00	50.000,00	50.000,00		
3.3.90.49.00	150	Despesa com Aux. Transporte				Unidade		12,00		46.000,00		552.000,00	
CRONOGRAMA DE DESEMBOLSO													
JAN	FEV	MAR	ABR	MAI	JUN	JUL	AGO	SET	OUT	NOV	DEZ		
46.000,00	46.000,00	46.000,00	46.000,00	46.000,00	46.000,00	46.000,00	46.000,00	46.000,00	46.000,00	46.000,00	46.000,00		

Estado de Roraima

FIPLAN - Sistema Integrado de Planejamento, Contabilidade e Finanças

Proposta Orçamentária do PAT (PLAN20)

***Exercício igual a 2022**
Código da Unidade Orcamentária igual a 19301

3.3.90.91.00	150	Despesa com Sentenças Judiciais	Unidade	12,00	25.000,00	300.000,00

CRONOGRAMA DE DESEMBOLSO

JAN	FEV	MAR	ABR	MAI	JUN	JUL	AGO	SET	OUT	NOV	DEZ
25.000,00	25.000,00	25.000,00	25.000,00	25.000,00	25.000,00	25.000,00	25.000,00	25.000,00	25.000,00	25.000,00	25.000,00

3.3.90.92.00	150	Despesa de Exercícios Anteriores	Unidade	12,00	1.000,00	12.000,00

CRONOGRAMA DE DESEMBOLSO

JAN	FEV	MAR	ABR	MAI	JUN	JUL	AGO	SET	OUT	NOV	DEZ
1.000,00	1.000,00	1.000,00	1.000,00	1.000,00	1.000,00	1.000,00	1.000,00	1.000,00	1.000,00	1.000,00	1.000,00

3.3.90.93.00	150	Despesa com Indenização	Unidade	12,00	1.000,00	12.000,00

CRONOGRAMA DE DESEMBOLSO

JAN	FEV	MAR	ABR	MAI	JUN	JUL	AGO	SET	OUT	NOV	DEZ
1.000,00	1.000,00	1.000,00	1.000,00	1.000,00	1.000,00	1.000,00	1.000,00	1.000,00	1.000,00	1.000,00	1.000,00

4.4.90.52.00	150	Despesa com Aquisição de Material permanente	Unidade	12,00	5.000,00	60.000,00

CRONOGRAMA DE DESEMBOLSO

JAN	FEV	MAR	ABR	MAI	JUN	JUL	AGO	SET	OUT	NOV	DEZ
5.000,00	5.000,00	5.000,00	5.000,00	5.000,00	5.000,00	5.000,00	5.000,00	5.000,00	5.000,00	5.000,00	5.000,00

Programa:	010 - Apoio Administrativo		
Unidade Orçamentária:	19.301 - Departamento Estadual de Trânsito de Roraima		
Ação (PA/OE):	4431 - Administração de Recursos Humanos do DETRAN		28.227.600,00
Produto: Recursos Humanos Administrados	Unidade: Pessoa	Quantidade: 269,00	Saldo: 257,00
Esfera:	FISCAL		

Medida:1 - Custear servidor efetivo, comissionado, cedidos, progressões e futura previsão de realização de concurso, preenchimento de vagas, criação de novos cargos, funções gratificadas e seus encargos sociais.

Responsável: Divisão de Recursos Humanos - DIRH	Prazo 01/01/2022 até 31/12/2022	28.227.600,00
Tarefa:	1 - 1 - Pagamento de servidor efetivo, comissionado, cedidos e encargos sociais.	28.227.600,00
Procedimentos:	Abertura de Processo para acompanhamento e pagamento de servidor efetivo, comissionado, cedido e encargos sociais.	

Região de Planejamento:	9900 - Estado	Produto: Recursos Humanos Administrados	Unidade: Pessoa	Qtde: 12,00

Item de Despesa

Natureza	Fonte	Descrição do Item de Despesa	Unid. Medida	Quantidade	Valor Unitário	Valor Total
3.1.90.11.00	150	Despesa com Vencimentos Servidores Comissionados	Unidade	12,00	73.450,00	881.400,00

Estado de Roraima

FIPLAN - Sistema Integrado de Planejamento, Contabilidade e Finanças

FIPLAN

Proposta Orçamentária do PAT (PLAN20)

***Exercício igual a 2022**
Código da Unidade Orcamentária igual a 19301

CRONOGRAMA DE DESEMBOLSO											
JAN	FEV	MAR	ABR	MAI	JUN	JUL	AGO	SET	OUT	NOV	DEZ
73.450,00	73.450,00	73.450,00	73.450,00	73.450,00	73.450,00	73.450,00	73.450,00	73.450,00	73.450,00	73.450,00	73.450,00

3.1.90.11.00	150	Despesa com Vencimentos de Servidores Efetivos	Unidade	12,00	1.828.100,00	21.937.200,00

CRONOGRAMA DE DESEMBOLSO											
JAN	FEV	MAR	ABR	MAI	JUN	JUL	AGO	SET	OUT	NOV	DEZ
1.828.100,00	1.828.100,00	1.828.100,00	1.828.100,00	1.828.100,00	1.828.100,00	1.828.100,00	1.828.100,00	1.828.100,00	1.828.100,00	1.828.100,00	1.828.100,00

3.1.90.13.00	150	INSS - Comissionados	Unidade	12,00	48.450,00	581.400,00

CRONOGRAMA DE DESEMBOLSO											
JAN	FEV	MAR	ABR	MAI	JUN	JUL	AGO	SET	OUT	NOV	DEZ
48.450,00	48.450,00	48.450,00	48.450,00	48.450,00	48.450,00	48.450,00	48.450,00	48.450,00	48.450,00	48.450,00	48.450,00

3.1.90.16.00	150	Despesa com Substituições	Unidade	12,00	28.450,00	341.400,00

CRONOGRAMA DE DESEMBOLSO											
JAN	FEV	MAR	ABR	MAI	JUN	JUL	AGO	SET	OUT	NOV	DEZ
28.450,00	28.450,00	28.450,00	28.450,00	28.450,00	28.450,00	28.450,00	28.450,00	28.450,00	28.450,00	28.450,00	28.450,00

3.1.90.91.00	150	Despesa com Sentenças Judiciais - RPV I Precatórios	Unidade	12,00	53.450,00	641.400,00

CRONOGRAMA DE DESEMBOLSO											
JAN	FEV	MAR	ABR	MAI	JUN	JUL	AGO	SET	OUT	NOV	DEZ
53.450,00	53.450,00	53.450,00	53.450,00	53.450,00	53.450,00	53.450,00	53.450,00	53.450,00	53.450,00	53.450,00	53.450,00

3.1.90.92.00	150	Despesa Exercícios Anteriores	Unidade	12,00	23.450,00	281.400,00

CRONOGRAMA DE DESEMBOLSO											
JAN	FEV	MAR	ABR	MAI	JUN	JUL	AGO	SET	OUT	NOV	DEZ
23.450,00	23.450,00	23.450,00	23.450,00	23.450,00	23.450,00	23.450,00	23.450,00	23.450,00	23.450,00	23.450,00	23.450,00

3.1.90.93.00	150	Despesa com Indenizações	Unidade	12,00	13.950,00	167.400,00

CRONOGRAMA DE DESEMBOLSO											
JAN	FEV	MAR	ABR	MAI	JUN	JUL	AGO	SET	OUT	NOV	DEZ
13.950,00	13.950,00	13.950,00	13.950,00	13.950,00	13.950,00	13.950,00	13.950,00	13.950,00	13.950,00	13.950,00	13.950,00

Estado de Roraima

FIPLAN - Sistema Integrado de Planejamento, Contabilidade e Finanças

Proposta Orçamentária do PAT (PLAN20)

***Exercício igual a 2022**
Código da Unidade Orcamentária igual a 19301

3.1.90.94.00	150	Despesa com Restituições	Unidade	12,00	13.950,00	167.400,00

CRONOGRAMA DE DESEMBOLSO

JAN	FEV	MAR	ABR	MAI	JUN	JUL	AGO	SET	OUT	NOV	DEZ
13.950,00	13.950,00	13.950,00	13.950,00	13.950,00	13.950,00	13.950,00	13.950,00	13.950,00	13.950,00	13.950,00	13.950,00

3.1.90.96.00	150	Despesa com Cedência Pessoal Requisitado	Unidade	12,00	35.950,00	431.400,00

CRONOGRAMA DE DESEMBOLSO

JAN	FEV	MAR	ABR	MAI	JUN	JUL	AGO	SET	OUT	NOV	DEZ
35.950,00	35.950,00	35.950,00	35.950,00	35.950,00	35.950,00	35.950,00	35.950,00	35.950,00	35.950,00	35.950,00	35.950,00

3.1.91.13.00	150	Despesa com IPER - Servidor Efetivo	Unidade	12,00	233.100,00	2.797.200,00

CRONOGRAMA DE DESEMBOLSO

JAN	FEV	MAR	ABR	MAI	JUN	JUL	AGO	SET	OUT	NOV	DEZ
233.100,00	233.100,00	233.100,00	233.100,00	233.100,00	233.100,00	233.100,00	233.100,00	233.100,00	233.100,00	233.100,00	233.100,00

Programa:	010 - Apoio Administrativo		
Unidade Orçamentária:	19.301 - Departamento Estadual de Trânsito de Roraima		
Ação (PA/OE):	4531 - Ações de Informática do DETRAN		1.596.000,00
Produto: Ações de Informática Realizadas	Unidade: Unidade	Quantidade: 200,00	Saldo: 188,00
Esfera:	FISCAL		
Medida:1 - Manutenção e Conservação dos equipamentos de Informática do DETRANIRR			
Responsável: Divisão de Tecnologia da Informação	Prazo 01/01/2022 até 31/12/2022		408.000,00
Tarefa:	1 - 1 - Manutenção e Conservação dos equipamentos de Informática do DETRANIRR.		408.000,00
Procedimentos:	Abertura de Processo para Manutenção preventiva e corretiva dos equipamentos de informática.		
Região de Planejamento:	9900 - Estado	Produto: Ações de Informática Realizadas	Unidade: Unidade	Qtde: 12,00

Item de Despesa

Natureza	Fonte	Descrição do Item de Despesa	Unid. Medida	Quantidade	Valor Unitário	Valor Total
3.3.90.40.00	150	Despesa com Certificados Digitais	Unidade	12,00	500,00	6.000,00

CRONOGRAMA DE DESEMBOLSO

JAN	FEV	MAR	ABR	MAI	JUN	JUL	AGO	SET	OUT	NOV	DEZ
500,00	500,00	500,00	500,00	500,00	500,00	500,00	500,00	500,00	500,00	500,00	500,00

3.3.90.40.00	150	Manutenção Preventiva e Corretiva dos Equipamentos de Informática - Serviços	Unidade	12,00	10.000,00	120.000,00

CRONOGRAMA DE DESEMBOLSO

JAN	FEV	MAR	ABR	MAI	JUN	JUL	AGO	SET	OUT	NOV	DEZ

Estado de Roraima

FIPLAN - Sistema Integrado de Planejamento, Contabilidade e Finanças

Proposta Orçamentária do PAT (PLAN20)

***Exercício igual a 2022**
Código da Unidade Orcamentária igual a 19301

10.000,00	10.000,00	10.000,00	10.000,00	10.000,00	10.000,00	10.000,00	10.000,00	10.000,00	10.000,00	10.000,00	10.000,00

3.3.90.40.00	150	Manutenção Preventiva e Corretiva dos Equipamentos de Informática - Peças	Unidade	12,00	5.000,00	60.000,00

CRONOGRAMA DE DESEMBOLSO

JAN	FEV	MAR	ABR	MAI	JUN	JUL	AGO	SET	OUT	NOV	DEZ
5.000,00	5.000,00	5.000,00	5.000,00	5.000,00	5.000,00	5.000,00	5.000,00	5.000,00	5.000,00	5.000,00	5.000,00

3.3.90.40.00	150	Manutenção sistema da Folha de Pagamento	Unidade	12,00	18.000,00	216.000,00

CRONOGRAMA DE DESEMBOLSO

JAN	FEV	MAR	ABR	MAI	JUN	JUL	AGO	SET	OUT	NOV	DEZ
18.000,00	18.000,00	18.000,00	18.000,00	18.000,00	18.000,00	18.000,00	18.000,00	18.000,00	18.000,00	18.000,00	18.000,00

3.3.90.92.00	150	Despesa Exercícios Anteriores	Unidade	12,00	500,00	6.000,00

CRONOGRAMA DE DESEMBOLSO

JAN	FEV	MAR	ABR	MAI	JUN	JUL	AGO	SET	OUT	NOV	DEZ
500,00	500,00	500,00	500,00	500,00	500,00	500,00	500,00	500,00	500,00	500,00	500,00

Medida:2 - Aquisição de equipamento de informática do DETRANIRR			
Responsável: Divisão de Tecnologia da Informação	Prazo 01/01/2022 até 31/12/2022		108.000,00
Tarefa:	1 - 1 - Modernizar o parque de informática.		108.000,00
Procedimentos:	Abertura de Processo para Aquisição de equipamentos de informática.		
Região de Planejamento: 9900 - Estado	Produto: Ações de Informática Realizadas	Unidade: Unidade	Qtde: 12,00

Item de Despesa

Natureza	Fonte	Descrição do Item de Despesa	Unid. Medida	Quantidade	Valor Unitário	Valor Total
3.3.90.30.00	150	Aquisição de Material de Informática	Unidade	12,00	4.000,00	48.000,00

CRONOGRAMA DE DESEMBOLSO

JAN	FEV	MAR	ABR	MAI	JUN	JUL	AGO	SET	OUT	NOV	DEZ
4.000,00	4.000,00	4.000,00	4.000,00	4.000,00	4.000,00	4.000,00	4.000,00	4.000,00	4.000,00	4.000,00	4.000,00

4.4.90.52.00	150	Aquisição de Equipamentos de informatica	Unidade	12,00	5.000,00	60.000,00

CRONOGRAMA DE DESEMBOLSO

JAN	FEV	MAR	ABR	MAI	JUN	JUL	AGO	SET	OUT	NOV	DEZ
5.000,00	5.000,00	5.000,00	5.000,00	5.000,00	5.000,00	5.000,00	5.000,00	5.000,00	5.000,00	5.000,00	5.000,00

Estado de Roraima

FIPLAN - Sistema Integrado de Planejamento, Contabilidade e Finanças

Proposta Orçamentária do PAT (PLAN20)

***Exercício igual a 2022**
Código da Unidade Orcamentária igual a 19301

Medida:3 - Locação de equipamentos de informática para atender as necessidades do DETRANIRR.

Responsável: Divisão de Tecnologia da Informação	Prazo 01/01/2022 até 31/12/2022	240.000,00
Tarefa:	1 - 1 - Disponibilizar os equipamentos locados para atender as necessidades do DETRAN-RR.	240.000,00
Procedimentos:	Abertura de Processo para contratação de empresa para locação de equipamentos de informática.	

Região de Planejamento:	9900 - Estado	Produto: Ações de Informática Realizadas	Unidade: Unidade	Qtde: 12,00

Item de Despesa

Natureza	Fonte	Descrição do Item de Despesa	Unid. Medida	Quantidade	Valor Unitário	Valor Total
3.3.90.40.00	150	Locação de Equipamentos de Informática	Unidade	12,00	20.000,00	240.000,00

CRONOGRAMA DE DESEMBOLSO

JAN	FEV	MAR	ABR	MAI	JUN	JUL	AGO	SET	OUT	NOV	DEZ
20.000,00	20.000,00	20.000,00	20.000,00	20.000,00	20.000,00	20.000,00	20.000,00	20.000,00	20.000,00	20.000,00	20.000,00

Medida:4 - Fornecimento de internet para o Prédio Sede, CIRETRANS , Pátio de Apreensão e demais unidades.

Responsável: Divisão de Tecnologia da Informação	Prazo 01/01/2022 até 31/12/2022	516.000,00
Tarefa:	1 - 1 - Disponibilizar internet para o Prédio Sede, CIRETRANS, Pátio de Apreensão e demais unidades.	516.000,00
Procedimentos:	1 - Disponibilizar internet para o Prédio Sede, CIRETRANS, Pátio de Apreensão e demais unidades.	

Região de Planejamento:	9900 - Estado	Produto: Ações de Informática Realizadas	Unidade: Unidade	Qtde: 12,00

Item de Despesa

Natureza	Fonte	Descrição do Item de Despesa	Unid. Medida	Quantidade	Valor Unitário	Valor Total
3.3.90.40.00	150	Link de Internet CIRETRAN	Unidade	12,00	18.000,00	216.000,00

CRONOGRAMA DE DESEMBOLSO

JAN	FEV	MAR	ABR	MAI	JUN	JUL	AGO	SET	OUT	NOV	DEZ
18.000,00	18.000,00	18.000,00	18.000,00	18.000,00	18.000,00	18.000,00	18.000,00	18.000,00	18.000,00	18.000,00	18.000,00

3.3.90.40.00	150	Link de Internet SEDE	Unidade	12,00	25.000,00	300.000,00

CRONOGRAMA DE DESEMBOLSO

JAN	FEV	MAR	ABR	MAI	JUN	JUL	AGO	SET	OUT	NOV	DEZ
25.000,00	25.000,00	25.000,00	25.000,00	25.000,00	25.000,00	25.000,00	25.000,00	25.000,00	25.000,00	25.000,00	25.000,00

Medida:5 - Digitalização, organização e armazenamento de documentos do DETRAN/RR.

Responsável: Divisão de Tecnologia da Informação	Prazo 01/01/2022 até 31/12/2022	324.000,00
Tarefa:	1 - 1 - Organizar, digitalizar e guarda de documentos.	324.000,00
Procedimentos:	Abertura de processo para contratação de empresa para digitalização, organização e armazenamento de documentos do DETRAN/RR	

Região de Planejamento:	9900 - Estado	Produto: Ações de Informática Realizadas	Unidade: Unidade	Qtde: 12,00

Item de Despesa

Natureza	Fonte	Descrição do Item de Despesa	Unid. Medida	Quantidade	Valor Unitário	Valor Total

Estado de Roraima

FIPLAN - Sistema Integrado de Planejamento, Contabilidade e Finanças

Proposta Orçamentária do PAT (PLAN20)

***Exercício igual a 2022**
Código da Unidade Orcamentária igual a 19301

3.3.90.40.00	150	Despesa com Digitalização	Unidade	12,00	27.000,00	324.000,00

CRONOGRAMA DE DESEMBOLSO

JAN	FEV	MAR	ABR	MAI	JUN	JUL	AGO	SET	OUT	NOV	DEZ
27.000,00	27.000,00	27.000,00	27.000,00	27.000,00	27.000,00	27.000,00	27.000,00	27.000,00	27.000,00	27.000,00	27.000,00

Programa:	037 - Segurança e Defesa do Cidadão		
Unidade Orçamentária:	19.301 - Departamento Estadual de Trânsito de Roraima		
Ação (P/A/OE):	2046 - Emissão e Renovação da Carteira Nacional de Habilitação		2.886.000,00
Produto: Carteira de Habilitação Expedida	Unidade: Unidade	Quantidade: 47.000,00	Saldo: 0,00
Esfera:	FISCAL		
Medida:1 - Emissão e Renovação de Carteira Nacional de Habilitação - CNH e Permissão Internacional para Dirigir - PID.			
Responsável: Divisão de Habilitação, Cadastro e Registro de Condutores - DHCC	Prazo 01/01/2022 até 31/12/2022		2.886.000,00
Tarefa:	1 - TAREFA 1: Expedição de Carteira Nacional de Habilitação - CNH e Permissão Internacional para Dirigir - PID.		2.886.000,00
Procedimentos:	Abertura de processo para contratação de empresa especializada na emissão de Carteira Nacional de Habilitação expedida e Permissão Internacional para Dirigir - PID.		
Região de Planejamento:	9900 - Estado	Produto: Carteira de Habilitação Expedida	Unidade: Unidade / Qtde: 47.000,00

Item de Despesa

Natureza	Fonte	Descrição do Item de Despesa	Unid. Medida	Quantidade	Valor Unitário	Valor Total
3.2.90.92.00	150	Despesa de Exercícios Anteriores	Unidade	12,00	500,00	6.000,00

CRONOGRAMA DE DESEMBOLSO

JAN	FEV	MAR	ABR	MAI	JUN	JUL	AGO	SET	OUT	NOV	DEZ
500,00	500,00	500,00	500,00	500,00	500,00	500,00	500,00	500,00	500,00	500,00	500,00

3.3.90.39.00	150	Despesa com Emissão e Renovação de CNH e PID.	Unidade	12,00	240.000,00	2.880.000,00

CRONOGRAMA DE DESEMBOLSO

JAN	FEV	MAR	ABR	MAI	JUN	JUL	AGO	SET	OUT	NOV	DEZ
240.000,00	240.000,00	240.000,00	240.000,00	240.000,00	240.000,00	240.000,00	240.000,00	240.000,00	240.000,00	240.000,00	240.000,00

Programa:	037 - Segurança e Defesa do Cidadão		
Unidade Orçamentária:	19.301 - Departamento Estadual de Trânsito de Roraima		
Ação (P/A/OE):	2047 - Licenciamento de Veículos		6.006.000,00
Produto: Veículo Licenciado	Unidade: Unidade	Quantidade: 189.000,00	Saldo: 0,00
Esfera:	FISCAL		
Medida:1 - Gerenciamento, Manutenção e Suporte Técnico do Sistema GETRAN para Controle de Veículos, Habilitação, Licenciamento, Multas, Taxas e Serviços Prestados pelo DETRAN-RR			
Responsável: RENACH, RENAVAM, RENAMO, RENAINF e DITI.	Prazo 01/01/2022 até 31/12/2022		6.006.000,00

Estado de Roraima

FIPLAN - Sistema Integrado de Planejamento, Contabilidade e Finanças

Proposta Orçamentária do PAT (PLAN20)

***Exercício igual a 2022**
Código da Unidade Orcamentária igual a 19301

Tarefa:		1 - 1 - Emissão do Certificado de Registro e Licenciamento de Veículo - CRLV e Certificado de Registro de Veículos - CRV.										6.006.000,00
Procedimentos:		Abertura de Processo para Contratação de Empresa Especializada Gerenciamento, Manutenção e Suporte técnico do Sistema GETRAN.										
Região de Planejamento:		9900 - Estado		Produto: Veículo Licenciado				Unidade: Unidade				Qtde: 189.000,00
Item de Despesa												
Natureza	Fonte	Descrição do Item de Despesa		Unid. Medida		Quantidade		Valor Unitário				Valor Total
3.3.90.39.00	150	Despesa com a emissão de CRLV e CRV.		Unidade		12,00		500.000,00				6.000.000,00
CRONOGRAMA DE DESEMBOLSO												
JAN	FEV	MAR	ABR	MAI	JUN	JUL	AGO	SET	OUT	NOV	DEZ	
500.000,00	500.000,00	500.000,00	500.000,00	500.000,00	500.000,00	500.000,00	500.000,00	500.000,00	500.000,00	500.000,00	500.000,00	
3.3.90.92.00	150	Despesa de Exercícios Anteriores		Unidade		12,00		500,00				6.000,00
CRONOGRAMA DE DESEMBOLSO												
JAN	FEV	MAR	ABR	MAI	JUN	JUL	AGO	SET	OUT	NOV	DEZ	
500,00	500,00	500,00	500,00	500,00	500,00	500,00	500,00	500,00	500,00	500,00	500,00	
Programa:		037 - Segurança e Defesa do Cidadão										
Unidade Orçamentária:		19.301 - Departamento Estadual de Trânsito de Roraima										
Ação (PA/OE):		2288 - Educação Para o Trânsito										1.752.000,00
Produto: Atividade Realizada			Unidade: Unidade			Quantidade: 210,00				Saldo: 198,00		
Esfera:		FISCAL										
Medida:1 - Fiscalização do Trânsito.												
Responsável: Divisão de Fiscalização de Trânsito - DIFT			Prazo 01/01/2022 até 31/12/2022									456.000,00
Tarefa:		1 - 1 - Blitz educativa, participativa e repressiva.										456.000,00
Procedimentos:		Realização de blitz móvel, fixa e permanente.										
Região de Planejamento:		9900 - Estado		Produto: Atividade Realizada				Unidade: Unidade				Qtde: 12,00
Item de Despesa												
Natureza	Fonte	Descrição do Item de Despesa		Unid. Medida		Quantidade		Valor Unitário				Valor Total
3.3.90.30.00	150	Aquisição de Material Gráfico		Unidade		12,00		10.000,00				120.000,00
CRONOGRAMA DE DESEMBOLSO												
JAN	FEV	MAR	ABR	MAI	JUN	JUL	AGO	SET	OUT	NOV	DEZ	
10.000,00	10.000,00	10.000,00	10.000,00	10.000,00	10.000,00	10.000,00	10.000,00	10.000,00	10.000,00	10.000,00	10.000,00	
3.3.90.30.00	150	Aquisição de Material de Consumo		Unidade		12,00		13.000,00				156.000,00
CRONOGRAMA DE DESEMBOLSO												
JAN	FEV	MAR	ABR	MAI	JUN	JUL	AGO	SET	OUT	NOV	DEZ	
13.000,00	13.000,00	13.000,00	13.000,00	13.000,00	13.000,00	13.000,00	13.000,00	13.000,00	13.000,00	13.000,00	13.000,00	

Estado de Roraima

FIPLAN - Sistema Integrado de Planejamento, Contabilidade e Finanças

Proposta Orçamentária do PAT (PLAN20)

***Exercício igual a 2022**
Código da Unidade Orcamentária igual a 19301

3.3.90.39.00	108	Despesa com Manutenção de Etilometros		Unidade		12,00		10.000,00		120.000,00	
CRONOGRAMA DE DESEMBOLSO											
JAN	FEV	MAR	ABR	MAI	JUN	JUL	AGO	SET	OUT	NOV	DEZ
10.000,00	10.000,00	10.000,00	10.000,00	10.000,00	10.000,00	10.000,00	10.000,00	10.000,00	10.000,00	10.000,00	10.000,00
3.3.90.39.00	150	Despesa com Serviço de Notificação Eletrônica De Multas SNE		Unidade		12,00		2.000,00		24.000,00	
CRONOGRAMA DE DESEMBOLSO											
JAN	FEV	MAR	ABR	MAI	JUN	JUL	AGO	SET	OUT	NOV	DEZ
2.000,00	2.000,00	2.000,00	2.000,00	2.000,00	2.000,00	2.000,00	2.000,00	2.000,00	2.000,00	2.000,00	2.000,00
3.3.90.92.00	150	Despesa de Exercícios Anteriores		Unidade		12,00		1.000,00		12.000,00	
CRONOGRAMA DE DESEMBOLSO											
JAN	FEV	MAR	ABR	MAI	JUN	JUL	AGO	SET	OUT	NOV	DEZ
1.000,00	1.000,00	1.000,00	1.000,00	1.000,00	1.000,00	1.000,00	1.000,00	1.000,00	1.000,00	1.000,00	1.000,00
4.4.90.52.00	150	Aquisição de Etilomentros		Unidade		12,00		2.000,00		24.000,00	
CRONOGRAMA DE DESEMBOLSO											
JAN	FEV	MAR	ABR	MAI	JUN	JUL	AGO	SET	OUT	NOV	DEZ
2.000,00	2.000,00	2.000,00	2.000,00	2.000,00	2.000,00	2.000,00	2.000,00	2.000,00	2.000,00	2.000,00	2.000,00

Medida:2 - Realização de Campanhas Educativas no Trânsito			
Responsável: Divisão de Prevenção e Educação Para o Trânsito - DPET	Prazo 01/01/2022 até 31/12/2022		180.000,00
Tarefa:	1 - 1 - Promover Campanhas Educativas no Trânsito		180.000,00
Procedimentos:	Divulgação na mídia (TV, radio , internet) e impressa.		
Região de Planejamento:	9900 - Estado	Produto: Atividade Realizada	Unidade: Unidade	Qtde: 12,00

Item de Despesa											
Natureza	Fonte	Descrição do Item de Despesa		Unid. Medida		Quantidade		Valor Unitário		Valor Total	
3.3.50.41.00	150	Instituições Privadas Sem Fins Lucrativos		Unidade		12,00		500,00		6.000,00	
CRONOGRAMA DE DESEMBOLSO											
JAN	FEV	MAR	ABR	MAI	JUN	JUL	AGO	SET	OUT	NOV	DEZ
500,00	500,00	500,00	500,00	500,00	500,00	500,00	500,00	500,00	500,00	500,00	500,00

Estado de Roraima

FIPLAN - Sistema Integrado de Planejamento, Contabilidade e Finanças

Proposta Orçamentária do PAT (PLAN20)

***Exercício igual a 2022**
Código da Unidade Orcamentária igual a 19301

3.3.90.31.00	150	Concurso e Premiação	Unidade	12,00	4.500,00	54.000,00

CRONOGRAMA DE DESEMBOLSO

JAN	FEV	MAR	ABR	MAI	JUN	JUL	AGO	SET	OUT	NOV	DEZ
4.500,00	4.500,00	4.500,00	4.500,00	4.500,00	4.500,00	4.500,00	4.500,00	4.500,00	4.500,00	4.500,00	4.500,00

3.3.90.39.00	150	Campanhas Publicitaria e Educativas no Trânsito	Unidade	12,00	10.000,00	120.000,00

CRONOGRAMA DE DESEMBOLSO

JAN	FEV	MAR	ABR	MAI	JUN	JUL	AGO	SET	OUT	NOV	DEZ
10.000,00	10.000,00	10.000,00	10.000,00	10.000,00	10.000,00	10.000,00	10.000,00	10.000,00	10.000,00	10.000,00	10.000,00

Medida:4 - Capacitação dos servidores nas atividades do Trânsito.

Responsável: Divisão de Recursos Humanos - DIRH	Prazo 01/01/2022 até 31/12/2022	540.000,00
Tarefa:	1 - 1 - Promover a qualificação dos servidores do DETRAN-RR, nas atividades afins do trânsito.	540.000,00
Procedimentos:	Abertura de Processo para Contratação de Empresa para qualificação dos servidores nas atividades afins do Trânsito.	
Região de Planejamento: 9900 - Estado	Produto: Atividade Realizada	Unidade: Unidade / Qtde: 12,00

Item de Despesa

Natureza	Fonte	Descrição do Item de Despesa	Unid. Medida	Quantidade	Valor Unitário	Valor Total
3.3.90.39.00	108	Curso de qualificação para profissionais dos órgãos de Trânsito	Unidade	12,00	10.000,00	120.000,00

CRONOGRAMA DE DESEMBOLSO

JAN	FEV	MAR	ABR	MAI	JUN	JUL	AGO	SET	OUT	NOV	DEZ
10.000,00	10.000,00	10.000,00	10.000,00	10.000,00	10.000,00	10.000,00	10.000,00	10.000,00	10.000,00	10.000,00	10.000,00

3.3.90.39.00	150	Curso de qualificação para profissionais dos órgãos de Trânsito	Unidade	12,00	35.000,00	420.000,00

CRONOGRAMA DE DESEMBOLSO

JAN	FEV	MAR	ABR	MAI	JUN	JUL	AGO	SET	OUT	NOV	DEZ
35.000,00	35.000,00	35.000,00	35.000,00	35.000,00	35.000,00	35.000,00	35.000,00	35.000,00	35.000,00	35.000,00	35.000,00

Medida:5 - Disponibilizar Junta Médica e Psicológica a Sociedade

Responsável: Responsável: Seção Medico-Psicológica - SEME	Prazo 01/01/2022 até 31/12/2022	576.000,00
Tarefa:	1 - 1 - Credenciar Médicos e Psicólogos	576.000,00
Procedimentos:	Abertura de Processo para Credenciamento de Médicos e Psicólogos	
Região de Planejamento: 9900 - Estado	Produto: Atividade Realizada	Unidade: Unidade / Qtde: 12,00

Item de Despesa

Natureza	Fonte	Descrição do Item de Despesa	Unid. Medida	Quantidade	Valor Unitário	Valor Total

Estado de Roraima

FIPLAN - Sistema Integrado de Planejamento, Contabilidade e Finanças

Proposta Orçamentária do PAT (PLAN20)

***Exercício igual a 2022**
Código da Unidade Orcamentária igual a 19301

3.3.90.36.00	150	Junta Medica e Psicologica	Unidade	12,00	48.000,00	576.000,00

CRONOGRAMA DE DESEMBOLSO

JAN	FEV	MAR	ABR	MAI	JUN	JUL	AGO	SET	OUT	NOV	DEZ
48.000,00	48.000,00	48.000,00	48.000,00	48.000,00	48.000,00	48.000,00	48.000,00	48.000,00	48.000,00	48.000,00	48.000,00

Programa:	037 - Segurança e Defesa do Cidadão		
Unidade Orçamentária:	19.301 - Departamento Estadual de Trânsito de Roraima		
Ação (PA/OE):	3526 - Construção de Unidades do DETRAN		4.212.000,00
Produto: Unidade Construída	Unidade: Unidade	Quantidade: 1,00	Saldo: 0,00
Esfera:	FISCAL		

Medida:1 - Construção de Unidades do DETRAN/RR

Responsável: Divisão de Engenharia de Trânsito - DIET	Prazo 01/01/2022 até 31/12/2022	4.200.000,00
Tarefa:	1 - 1 - Executar a Construção da Sede do DETRAN-RR	4.200.000,00
Procedimentos:	Abertura de Processo para Contratação de Empresa na Construção da Sede do DETRAN/RR.	

Região de Planejamento:	9900 - Estado	Produto: Unidade Construída	Unidade: Unidade	Qtde: 1,00

Item de Despesa

Natureza	Fonte	Descrição do Item de Despesa	Unid. Medida	Quantidade	Valor Unitário	Valor Total
4.4.90.51.00	150	Despesa com a Construção da Sede do DETRAN RR	Unidade	12,00	350.000,00	4.200.000,00

CRONOGRAMA DE DESEMBOLSO

JAN	FEV	MAR	ABR	MAI	JUN	JUL	AGO	SET	OUT	NOV	DEZ
350.000,00	350.000,00	350.000,00	350.000,00	350.000,00	350.000,00	350.000,00	350.000,00	350.000,00	350.000,00	350.000,00	350.000,00

Medida:2 - Projeto Arquitetônico da Sede Do Detran-RR

Responsável: Divisão de Engenharia de Trânsito - DIET	Prazo 01/01/2022 até 31/12/2022	6.000,00
Tarefa:	1 - 1 - Contratar empresa para fazer o Projeto Arquitetônico do Prédio Sede do DETRAN-RR.	6.000,00
Procedimentos:	Abertura de Processo para contratação de empresa fazer o Projeto Arquitetônico do Prédio Sede do DETRAN-RR	

Região de Planejamento:	9900 - Estado	Produto: Unidade Construída	Unidade: Unidade	Qtde: 1,00

Item de Despesa

Natureza	Fonte	Descrição do Item de Despesa	Unid. Medida	Quantidade	Valor Unitário	Valor Total
4.4.90.51.00	150	Projeto Arquitetônico da CIRETRANS do Detran-RR	Unidade	12,00	500,00	6.000,00

CRONOGRAMA DE DESEMBOLSO

JAN	FEV	MAR	ABR	MAI	JUN	JUL	AGO	SET	OUT	NOV	DEZ
500,00	500,00	500,00	500,00	500,00	500,00	500,00	500,00	500,00	500,00	500,00	500,00

Estado de Roraima

FIPLAN - Sistema Integrado de Planejamento, Contabilidade e Finanças

Proposta Orçamentária do PAT (PLAN20)

***Exercício igual a 2022**
Código da Unidade Orcamentária igual a 19301

Medida:3 - Construção das CIRETRANS do DETRAN/RR											
Responsável: Divisão de Engenharia de Trânsito - DIET			Prazo 01/01/2022 até 31/12/2022								6.000,00
Tarefa:		1 - 1 - Executar a Construção das CIRETRAN'S do DETRAN/RR.									6.000,00
Procedimentos:		Abertura de Processo para Contratação de Empresa na Construção das CIRETRAN'S do DETRAN/RR.									
Região de Planejamento:		9900 - Estado		Produto: Unidade Construída			Unidade: Unidade			Qtde: 1,00	
Item de Despesa											
Natureza	Fonte	Descrição do Item de Despesa		Unid. Medida		Quantidade		Valor Unitário			Valor Total
4.4.90.51.00	150	Construção da CIRETRANS do DETRAN/RR		Unidade		12,00		500,00			6.000,00
CRONOGRAMA DE DESEMBOLSO											
JAN	FEV	MAR	ABR	MAI	JUN	JUL	AGO	SET	OUT	NOV	DEZ
500,00	500,00	500,00	500,00	500,00	500,00	500,00	500,00	500,00	500,00	500,00	500,00
Programa:		061 - Operações Especiais									
Unidade Orçamentária:		19.301 - Departamento Estadual de Trânsito de Roraima									
Ação (PA/OE):		2126 - Transferência de Recursos ao Fundo Nacional de Segurança e Educação de Trânsito - FUNSET									546.000,00
Produto: Recursos Transferidos			Unidade: Unidade			Quantidade: 12,00				Saldo: 0,00	
Esfera:		FISCAL									
Medida:1 - Repasse mensal ao FUNSET de 5% do valor das multas de trânsito arrecadadas no Estado de Roraima/RR.											
Responsável: Divisão de Arrecadação - DIAR			Prazo 01/01/2022 até 31/12/2022								546.000,00
Tarefa:		1 - 1 - Transferência de 5% do valor das multas de trânsito arrecadadas no Estado ao FUNSET.									546.000,00
Procedimentos:		Abertura de processo para efetuar os repasses mensais									
Região de Planejamento:		9900 - Estado		Produto: Recursos Transferidos			Unidade: Unidade			Qtde: 12,00	
Item de Despesa											
Natureza	Fonte	Descrição do Item de Despesa		Unid. Medida		Quantidade		Valor Unitário			Valor Total
3.3.70.81.00	150	Despesa com o Repasse mensal ao FUNSET		Unidade		12,00		45.000,00			540.000,00
CRONOGRAMA DE DESEMBOLSO											
JAN	FEV	MAR	ABR	MAI	JUN	JUL	AGO	SET	OUT	NOV	DEZ
45.000,00	45.000,00	45.000,00	45.000,00	45.000,00	45.000,00	45.000,00	45.000,00	45.000,00	45.000,00	45.000,00	45.000,00
3.3.90.92.00	150	Despesa de Exercícios Anteriores		Unidade		12,00		500,00			6.000,00
CRONOGRAMA DE DESEMBOLSO											
JAN	FEV	MAR	ABR	MAI	JUN	JUL	AGO	SET	OUT	NOV	DEZ
500,00	500,00	500,00	500,00	500,00	500,00	500,00	500,00	500,00	500,00	500,00	500,00

VTR-09
DETRAN
RORAIMA
ESTADO DE RORAIMA
GOVERNO
DE RORAIMA